

代表

☎0197-61-3300

チケット予約専用

☎0197-61-3500



北上市文化交流センター さくらホール

北上市民劇場 新・演劇プログラム -全8回-

参加者募集

北上市人の知られざる人生

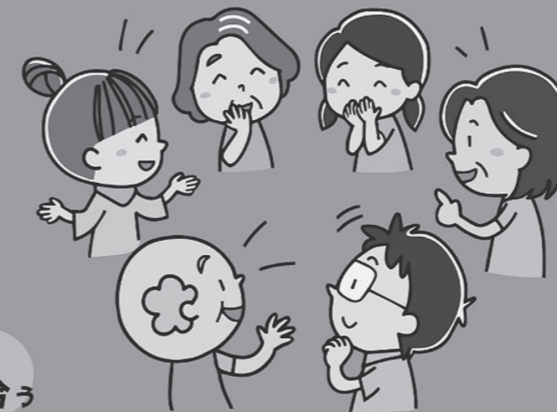

話して 演じて 観て 分かち合う

おもしろい人生を語るひとに会うほど、あなたの人生はもっとおもしろくなる。

北上市民劇場 新・演劇プログラム

“あの一とち”

「話して 演じて 観て 分かち合う 北上市人の知られざる人生」参加者大募集!

ここで暮らすことがもっと楽しくおもしろくなるような出会いの機会を北上市民劇場がご提供します。

Table with 3 columns: Date/Event, Program Name, Details (Date, Time, Location)

講師：小堀 陽平

同じ北上で暮らしているのに知らなかった(北上市民)がずっと大切にしてきたことや意外な人生の体験談。

そんな「北上市民の知られざる一面」取材して、みんなで演劇で再現しながら、この北上での私たちの暮らしぶりを見つめ直してみませんか?

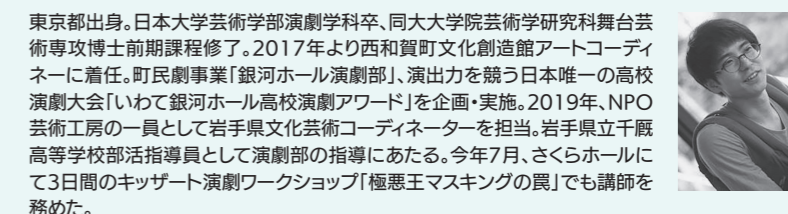

全8回(連続プログラム)参加無料

お申し込み ■さくらホール TEL 0197-61-3300 FAX 0197-61-3301
お問合わせ ■北上市民劇場を盛り上げる会やっぺし yappeshi@gmail.com

ストリートピアノ 継続中

※催事がある日はお休みします

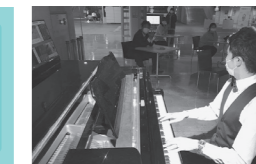

さくらホールの施設利用申込について

大・中・小ホール：1年前の月の利用調整会議から申込可能
アートファクトリー：3ヶ月前の月の利用調整会議から申込可能

いち早く予約をご希望の場合は利用調整会議でお申し込みください。
会議は毎月1日午後6:30よりさくらホールにて行います。
(1月のみ4日が利用調整会議となります。)※筆記用具を持参の上でご出席ください。

2020年12月の利用調整会議 ※受付時間18:00~18:30(時間厳守)

12月1日(火)18:30から下記の申込の調整を開始します。
●2021年12月の大・中・小ホール ●2021年1月の大・中ホール(時間)
●2021年3月のアートファクトリー・小ホール(時間)・大・中ホール練習利用(区分別)

状況により、実施方法が変更となる場合があります。お問い合わせください。

営業時間・保守点検日のご案内

年中無休 9:00~22:00
保守点検のため、利用時間を制限する日が月に1~2回あります。
舞台の準備や撤収のため9時以前や22時以降のご利用も可能です。
チケットに関する営業時間 9:00~21:00
チケットの予約販売、プレイガイドの受託は夜9時までとなります。

サービスセンターの営業時間 9:00~22:00
夜10時まで施設の利用受付、お問い合わせなどに対応しています。
仕事帰りでも便利にご利用いただけます。

2020年11月の保守点検日 11月17日(火)9:00~17:00
17:00以降は通常営業となります。詳しくはお問合わせください。

バンド部屋勉強会レポート

月に1回(9月と3月は2回)の保守点検日は、開館時刻の17時までの間、受付スタッフは様々な作業をしています。その一つに、利用についての勉強会があります。

先月は、通称「バンド部屋」の機材について、舞台音響スタッフからレクチャーを受けました。もちろん、初歩的な機材の取扱いについては最初に教わりますが、今回はそこにプラスαの勉強会。私のように楽器経験が少ない者にとっては知らないことも多々あるため、直接音響のプロから教わる貴重な機会となりました。

私が一番印象に残ったのは、アンプから音が出ない時の対応です。アンプにシールドというケーブルをさし、反対側のプラグを手のひらに当てて、「ビビー」と音が鳴るか確かめます。ここでアンプから音が出れば、アンプは問題なし。次は、楽器から遠い機材(エフェクター等)から順番に同じチェックをし、どの機材の調子が悪いのか確かめます。

バンド部屋にはドラムも置いてあります。ドラムをより長持ちさせるためにはどのようにしたらよいのか、5つのチェック項目(ヘッドの破れ、ハイハットクラッチ、スネアスイッチ、パーツの接触、シンバルの割れ)を確認しました。

今回はバンド機材についての勉強会でしたが、他にもプロジェクターの使用法やマイクの設置、その他機器の接続方法や受付対応の勉強会も行っています。こんな使い方も出来るよ、こんなケースが過去にあったよ、など改めて共通認識を深めています。

全てはお客様に気持ちよく利用して頂くため、スタッフも日々勉強しています。(ゆず)

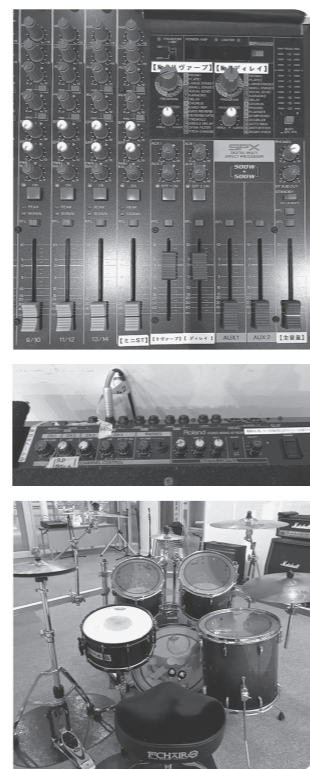

みんなのサロン

誰でも参加できます。

新型コロナ感染防止対策のため、予め予約をお願いします。

オカリナ体験サロン

11/10・24(火)15:30~17:00
場所:トレーニングルーム
参加料:400円、定員:8名
持ち物:オカリナ(体験用有り)
※みんなで簡単な曲を合奏します。

カラオケ体験サロン

11/10・24(火)18:00~20:00
場所:トレーニングルーム
参加料:500円、定員:8名
※良質な音響でヒット曲を歌います。

クラシックサロン

「やっぱり第九でしょ!」
11/29(日)14:00~15:30
場所:ミュージックルーム1
曲:ベートーヴェン交響曲第九番
参加料:500円、定員:12名
※第九の日本初演にまつわるドキュメンタリー映像をご覧いただけます。また、ベートーヴェンの難聴と第九の関係について掘り下げていきます。

主催・申込み:NPO法人芸術工房
電話:0197-64-7567 メール:info@g-kobo.net



さくらホール館内レストラン Artcafe 桜都
TEL:0197-65-5255
営業時間:10:30~20:30
定休日:月曜日

カツカレー始めました

揚げたてのカツに
スパイシーなキーマカレーをかけた
当店おすすめメニューです!

800円(税込)



定期発送サービスのご案内

さくらホールの情報誌を毎月ご自宅までお届けします。

お届け内容 「月刊さくらホール」+お勧め公演チラシ、特大号「さくらホールPress」も発行月に同封します。

お届け日 毎月第1週の予定

お届け期間 お申込の翌月発行分から12ヶ月間

ご利用料 年間840円(送料手数料込)

お申し込み方法 現金を添えてさくらホール窓口でお申し込みいただくか、現金書留にて、住所・氏名・電話番号を記入したメモを同封の上、「さくらホール情報誌定期発送係」までお申し込みください。

さくらホールのバリアフリー

車椅子(6台)

エントランス(正面玄関)にご用意しています。ご自由にお使いいただけます。(予約不要)

人にやさしい駐車場(13台)

盲導犬、介助犬、聴導犬の同伴可

多目的トイレ、オストメイトトイレ

赤ちゃん休憩室

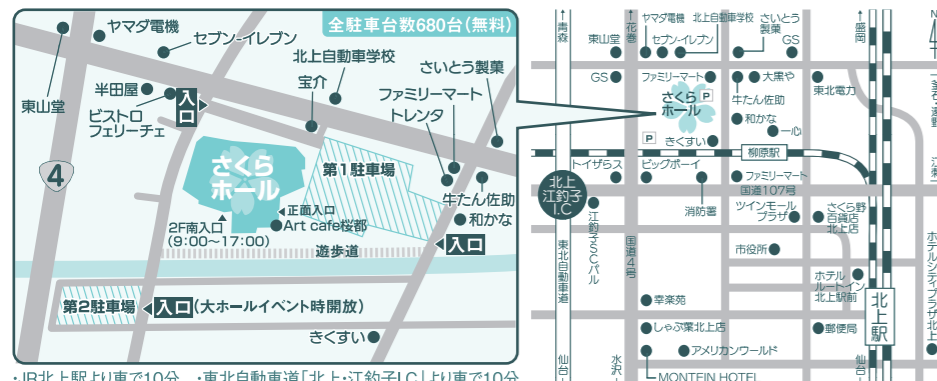

営業時間/9:00~22:00(年中無休)

保守点検のため、利用時間を制限する場合がございます。

指定管理者 一般財団法人北上市文化創造
〒024-0084
岩手県北上市さくら通り二丁目1-1
TEL.0197-61-3300 FAX.0197-61-3301
URL http://www.sakurahall.jp

JAPAN LIVE YELL project「アーツライブいわて」
さくらホールパフォーマンス+α映像作品
ダンスing メッセージ

コロナ禍においても舞台芸術活動に励む団体のみならず、学生さんの想いは現在進行形で続いています。新しい生活様式の中、日頃のレッスン風景やホールでのパフォーマンス実演をとおして、一つのことにはひたむきに向き合う姿やその表現を通じて、未来に向かうメッセージを伝えるため、映像作品の制作、配信を行います。

主催：文化庁、公益社団法人日本芸能実演家団体協議会、アーツライブいわて実行委員会、(一財)北上文化創造、NPO法人いわてアートサポートセンター

- 以下の要件を満たす団体に所属する学生、一般及び講師(ゲスト含む)
- (1) 北上を拠点に活動している文化芸術団体
 - (2) 新型コロナの影響により発表会を見送らざるを得ない団体
 - (3) 舞踊等のノンパバル、パフォーマンス系等の団体
 - (4) 感染対策をしながら練習、稽古が出来る団体
 - (5) プロ(OGOBやゲスト講師など)との共演プログラムが出来る団体

出演団体
募集中!!

詳しくはお問い合わせください。

| | |
|------------|--|
| スケジュール(予定) | 出演団体の公募 11月20日まで 出演団体の決定及び映像作品の構成 11月下旬～ 撮影 2021年1月10・11日/1月16・17日予定 配信及び上映開始予定 2月中 |
|------------|--|



「ライブへのエール」「ライブからのエール」を日本中に広げるため、全国27都道府県で実施。岩手県内各地でフォーミング・アーツを中心に、さまざまな分野の活動をライブおよびオンライン配信でお届けします。

みんなと おたがいさまLIVE
金管五重奏 Buzz Five(バスファイブ)
～ぐるり360°どこでもどうぞコンサート



発売中 小ホール
開場13:00 開演13:30 全席自由
上演時間:60分予定・休憩なし/だれでも770円(3歳以上)・ペア券 1,500円
※3歳未満のお子様は1人1枚の無料整理券が必要です。
※ペア券はさくらホールのみ取り扱いです。



伊藤 駿 (トランペット)
加藤 直明 (トロンボーン)
野呂 紀之 (トランペット)
石丸 薫恵 (チューバ)
友田 雅美 (ホルン)

出演者の都合により、ゲストトランペット奏者として上田じんに代わり伊藤駿、松山萌に代わり野呂紀之が出演いたします。

小ホールに金管楽器が勢ぞろい。自分の好きな席で、5人4種の金管楽器をいっぺんに楽しめるコンサート!
演奏曲 ロベス(山口尚人編曲):Let it go(「アナと雪の女王」より) M.アーンロド:金管五重奏曲 など(予定)

きたかみサロン音楽会2020-2021
小ホールで上質なクラシック音楽を味わうサロン音楽会シリーズ
国内外の実力派アーティストと作るオリジナルの「お話付きコンサート」
Vol.1 12/20(日)

ヤマモト ナオ オカリナコンサート (ギター:志野 文音)



Vol.3 2021/1/23(土)

サトウ アヤカ ユーフォニアム・リサイタル (ピアノ:シミズ 初海)

Vol.3 2021/2/23(火・祝)

ノゾリ サヤカ 野尻小矢佳 新KOROGIマリンバお披露目リサイタル

発売中

◇全公演共通◇
小ホール
開場13:30 開演14:00
全席自由 一般1,650円
高校生以下1,100円
※未就学児入場不可
(新型コロナウイルス感染拡大防止の観点から、本公演における予約制託児サービスはしていません)

3公演セット 一般3,300円 高校生以下2,970円

プレイガイド情報

他館で開催されるさくらホール取り扱い中のチケットのご案内です。そのためイベントカレンダーには掲載されていません。

| | |
|-------------------------------|-----------------------------------|
| 牧野詩織フルートリサイタル | 11/14(土) 盛岡市民文化ホール(マリオス内) |
| 岸上穰 ホルン・リサイタル ～ピアニスト青島広志を迎えて～ | 11/23(月・祝) 釜石市民ホールTETTO |
| かこさとしの世界展 | 12/12(土)～1/31(日) 盛岡市民文化ホール(マリオス内) |

チケットのお求め方法

- インターネット予約 電話予約 さくらホール窓口 指定プレイガイド

| インターネット予約 および 受取り・精算方法 | 電話予約 および 受取り・精算方法 | さくらホール窓口での購入 AM9:00～PM9:00 |
|---|---|--|
| http://www.sakurahall.jp/ticketyoyaku.php ・予約時にオンラインクレジット決済(主催公演のみ) ・電子チケットでの受取り(スマートフォン等にダウンロード)、またはファミリーマートで受取り ・ファミリーマートでの受取り・支払い(手数料242円/1枚) | 電話予約 チケット専用ダイヤル AM9:00～PM9:00 TEL.0197-61-3500 | 指定プレイガイドでの購入 ※公演によって異なります。詳しくはお問い合わせください。 北上市(0197) 江釣子S&Pビル ☎65-2511 さくら百貨店北上店 ☎61-5511 北上地区勤労者福祉サービスセンター ☎62-0033 |

※ペア券、学生券等の各種割引はさくらホール窓口、インターネットチケットサービスのみでの取り扱いです。 ※さくらホール主催事業の公演(子ども対象公演を除く)は、原則的に未就学児の入場はできません。
 ※購入後の払い戻し、座席の交換はできませんので、公演日や内容を十分ご確認の上お買い求めください。 ※受取り方法によって発券手数料が異なります。

さくらホールでの
新型コロナウイルス
感染症対策について

- 発熱や咳などの症状がある方のご入館はご遠慮ください。
- 入館の際には、マスクをご着用ください。
- 3密(密閉・密集・密接)回避にご協力ください。
- 不特定多数でのご利用はご遠慮ください。必ず参加者の連絡先を把握してください。
- さくらホールの換気は、定められた基準に従い適切に行なっております。安心してご利用ください。

国・県・市の方針に従いながら開館しておりますが、状況が刻々と変わりますので、ホームページでご確認いただくか、電話などでお問い合わせください。皆様が安全にご利用いただけるよう、今後も対応してまいります。ご理解・ご協力の程、よろしくお願いいたします。

イベントカレンダー

※公表できる主な催し物をピックアップして掲載しており、すべての催し物を掲載しているものではないです。予めご了承ください。
 ※催し物は主催者の都合により時間、料金等が変更になる場合もございます。詳細は各主催者へお問い合わせください。
 ※催事によっては、駐車場が大変混雑する場合がございます。駐車場の混雑予想については、ホームページまたは館内設置のお知らせ等をご参照ください。

| 日付 | チケット取扱い | 公演名 | | | 座席 | 一般価格(円・税込) | | その他 |
|----------------|----------------|------|----------------------------|--|------|---|-----------------------------|-----|
| | | 会場 | 時間(開場・開演・終演※予定) | お問い合わせ先(またはチケットのお求め先) | | 前売 | 当日 | |
| 11/12(木) | 主催者へお問い合わせください | 中ホール | 開場 14:00 開演 15:00 終演 16:30 | 岩手県立中部病院 市民公開講座 | 全席指定 | 入場無料(要入場整理券) | マスク着用で ご参加ください。 | |
| 11/14(土) | 入場券不要 | 中ホール | 開場 18:00 開演 18:30 終演 21:00 | 第30回北上市民芸術祭参加 第35回マンドリンコンサート | 全席自由 | 入場無料 | | |
| 11/14(土) | 発売中 ホール取扱 | 小ホール | 開場 13:00 開演 13:30 終演 14:30 | みんなと おたがいさまLIVE 金管五重奏団 Buzz Five(バスファイブ) ~ぐるり360° どこでもどうぞコンサート | 全席自由 | だれでも 770円(3歳以上) ペア券 1,500円 ※3歳未満のお子様は1人1枚の無料整理券が必要 | ペア券はさくらホール のみの取り扱いです。 | |
| 11/15(日) | 入場券不要 | 中ホール | 開場 12:30 開演 13:00 | 第30回北上市民芸術祭参加 第47回謡と仕舞の会 | 全席自由 | 入場無料 | | |
| 11/20(金) | 主催者へお問い合わせください | 大ホール | 開場 10:00 開演 10:30 終演 11:30 | 第30回北上市民芸術祭参加 夢のキラキラ音楽会 | 全席指定 | 入場無料 | 入場は関係者の のみとなります。 | |
| 11/22(日) | 主催者へお問い合わせください | 大ホール | 開場 12:00 開演 13:00 | 第30回北上市民芸術祭参加 第38回北上民舞踊協会発表会 | 全席自由 | 入場無料(要入場整理券) | | |
| 11/27(金) | 主催者へお問い合わせください | 中ホール | 開場 9:00 開演 9:30 終演 13:00 | やさか幼稚園 生活発表会 | 全席自由 | 入場無料 | 入場は関係者、その他 事前申込者のみとなります。 | |
| 11/29(日) | 入場券不要 | 中ホール | 開場 13:45 開演 14:00 終演 16:15 | ねむの会 プティコンサート | 全席自由 | 入場無料 | | |
| 11/30(月) | 発売中 ホール取扱 | 中ホール | 開場 18:15 開演 19:00 終演 21:00 | 広田智之 × 大萩康司 デュオコンサート | 全席自由 | 3,500 高校生以下 2,000 | | |
| 12/6(日) | 主催者へお問い合わせください | 中ホール | 開場 12:30 開演 13:00 終演 15:00 | プレミアム本牧亭寄席 | 全席自由 | 1,500 | マスクの着用を お願いいたします。 | |
| 12/11(金) | 主催者へお問い合わせください | 大ホール | 開場 9:00 開演 9:30 終演 12:00 | ふたば認定こども園双葉幼稚園 園児発表会 | 全席自由 | 入場無料 | 入場は関係者の のみとなります。 | |
| 12/13(日) | 主催者へお問い合わせください | 大ホール | 開場 13:30 開演 14:00 終演 16:00 | 第30回北上市民芸術祭参加 北上吹奏楽団 第45回 定期演奏会 | 全席自由 | 600 800 | | |
| 12/20(日) | | 小ホール | 開場 13:30 開演 14:00 | きたかみサロン音楽会 Vol.1 ヤマモト ナオ オカリナコンサート | 全席自由 | 1,650 高校生以下 1,100 (3公演セット 3,300 高校生以下 2,970) | 未就学児入場不可 | |
| 2021年1/23(土) | 発売中 ホール取扱 | 小ホール | 開場 13:30 開演 14:00 | きたかみサロン音楽会 Vol.2 サトウ アヤカ ユーフォニアム・リサイタル | 全席自由 | 1,650 高校生以下 1,100 (3公演セット 3,300 高校生以下 2,970) | 未就学児入場不可 | |
| 2021年2/23(火・祝) | | 小ホール | 開場 13:30 開演 14:00 | きたかみサロン音楽会 Vol.3 ノゾリ サヤカ 野尻小矢佳 新KOROGIマリンバお披露目リサイタル | 全席自由 | 1,650 高校生以下 1,100 (3公演セット 3,300 高校生以下 2,970) | 未就学児入場不可 | |

🚗 駐車場混雑緩和の為、相乗りや、公共交通機関をご利用頂きますようお願い申し上げます。

📄 紙面の公演は2020年10月28日現在の情報です。