さくらホールPress

Sakura Hall Hot Event Guide
Free Paper

2013
3月
March
Vol.112
北上市文化交流センター
さくらホール
2013.3.1発行

10th Anniversary
さくらホール

先行予約	10%OFF	基本4公演は共通座席	カード型チケット	情報誌お届け
一度で予約完了!	お得な割引料金!	あなただけの指定席!	自由に使えてスムーズ入場!	毎月定期的に公演チェック!

10周年をまるごと楽しむ Sactive倶楽部!

30,000円 10%OFF →27,000円

基本4公演セット さくらホールおすすめの4公演

5/22（水）
マリアパヘス舞踊団 UTOPÍA～ユートピア～

©David Ruano

7/10（水）
松竹大歌舞伎
市川亀治郎改め
四代目市川猿之助
襲名披露

©松竹

9/12（木）
ミュージカル・ロマンス&ショーレビュー（仮称）

11/2（土）
パリギャルド・レピュブリケーヌ吹奏楽団
指揮:フランソワ・ブーランジェ

選べる! 基本4公演セット+マイセレクト
組合せ自由対象公演 基本4公演セットに加えて自由にお選びください。座席は各公演ごとに指定できます。

6/23（日）
西本智実指揮 ベートーヴェン「第九」演奏会

©倉木大輔

8/17（土）
コンドルズ2013夏ツアー 北上公演

9/14（土）
五嶋みどり&オズガー・アイディン デュオ・リサイタル

©Timothy Greenfield-Sanders

9/27（金）
二兎社「兄帰る」
作・演出／永井愛

鶴見辰吾　草刈民代　堀部圭亮

color : Orange roussi（オランジュ・ルーシー）

Contents

P1～P4
公演案内
●しまじろう おとぎのくにの だいぼうけん
●Sactive倶楽部
●西本智実指揮 ベートーヴェン「第九」演奏会
●LEGENDコンサート inさくらホール
●UTOPÍA マリア・パヘス舞踊団
●松竹大歌舞伎
●南こうせつコンサート　etc
P4
使ってみよう Art Factory
●vol.40 多目的室1・2
プレイガイド情報
チケットのお求め方法
P5
サテスタ日記
●コーヒーと音楽と。
舞台人だいありー
●vol.21 張り出し舞台
Café&Restauraut Bib
スポンサーさんこんにちは!
●vol.38 花ボケット
各スポンサーのお知らせ
イベントカレンダー
インフォメーション

北上市文化交流センター
さくらホール
年中無休 9:00～22:00
■お問い合せ
tel.0197-61-3300
■チケット予約専用
tel.0197-61-3500

保守点検日の為休館
3月26日（火）9:00～17:00
3月27日（水）9:00～16:00
その後は通常営業になります。

※点字版情報誌・パンフレットもご用意しています。

R100 古紙配合率100%再生紙を使用しています
さくらホールは地球にやさしい活動に取り組んでいます。

観る こどもの笑顔があふれる日 3/24(日) 遊ぶ

幼児
主催
発売中

10th Anniversary しまじろう コンサート おとぎのくにのだいぼうけん

大ホール
①開場11:00 開演11:30 ②開場13:30 開演14:00
公演時間 約75分(第1部／休憩／第2部)
全席指定 1階席・2階席1,900円 3階席1,700円
※3歳以上有料、2歳以下は保護者膝上鑑賞に限り1名無料。
(座席必要時は有料)

プレイガイド
【北上】江釣子SCパル、さくら野北上店 【花巻】なはんプラザ
【奥州】奥州市文化会館Zホール 【一関】一関文化センター
【盛岡】岩手県民会館、カワトク
インターネットチケットサービス http://www.sakurahall.jp

キャスト

しまじろうコンサートには、親子一緒に歌える定番曲や、すぐにマネできる手遊び歌がいっぱい!
知っている歌があればぜひ、ご来場前におうちで歌って遊んでみてください♪

♪うたえバンバン♪スケーターズ・ワルツ♪エーデルワイス♪おもちゃのチャチャチャ♪アイ・アイ♪てをたたきましょう
♪ともだちさんか♪てのひらをたいように♪わたしのすきなもの♪あたま・かた・ひざ・ポン♪きらきらぼし♪ドレミのうた
♪しあわせならてをたたこう♪てとてをつないで♪トモダチのわお!♪ハッピー・ジャムジャム

さあ、冒険に出かけよう!

しまじろうたちは、おとぎの国で出会った
メアリー姫とともに、大切な友だち、
トントンを探しに森の奥へ…。
森にはさまざまな冒険が待っています。
心に響くラストシーンを、ぜひ会場でご覧ください!

©Benesse Corporation／しまじろう

パラダイス

家族の遊び場 キッズパラダイス2013 春

主催
全館 はじまり10:00 おしまい16:00
いつでもオープンコーナーや時間割があるコーナーがあります。
入場無料 ※一部のコーナーで参加料・材料費有料

子ども達の好奇心を膨らませるさくらホールに
ご家族揃って遊びにきてください!

劇団かかし座の影絵であそぼう
楽器であそぼう
身体であそぼう
バルーンであそぼう[とっとこバルーン]
おもいっきりお絵描きであそぼう[クレヨンカフェ]
生活クラブであそぼう
紙ヒコーキづくり、プチマジックショー、牛乳の試飲など
助産師さんとあそぼう[日本助産師会岩手県支部中央区会]
手づくりポプリやおもちゃ作り、ハンドマッサージ、育児相談など
空手であそぼう[国際空手道連盟極真会館] **などなど**

サクティブ倶楽部2013

さくらホールに「あなただけ」の席を指定できる「Sactive倶楽部2013」まだまだ募集中!

❶先行予約……各公演の一般発売に先駆けて購入できます(※⑤西本智実指揮ベートーヴェン第九演奏会は発売中です)
❷10%割引……4公演トータル定価￥30,000 → ￥27,000 !さらに選べる追加4公演もそれぞれ10%OFF!
❸座席限定……大ホール4公演は共通の「あなただけ」の指定席を選べます
❹カード型チケット‥「Sactiveパスポート」を提示するだけで、スムーズな入場ができます。
❺情報誌発送 ……毎月さくらホールPressを郵送します。
NEW!……10周年記念に会員の皆様にだけ、専用のチケットケースをプレゼントします

チケットケース

10%OFF 30,000円→27,000円 基本4公演セット さくらホールおすすめの4公演

①5/22(水)
マリアパヘス舞踊団 UTOPÍA～ユートピア～
大ホール 開演19:00
全席指定 S席8,000円→ sactive料金**7,200**円

②7/10(水)
松竹大歌舞伎
市川亀治郎改め四代目市川猿之助襲名披露
大ホール 昼 開演13:00 夜 開演18:00
全席指定 S席7,000円→sactive料金**6,300**円

③9/12(木)
ミュージカルロマンス＆ショーレビュー(仮称)
大ホール 昼 開演14:00 夜 開演18:00
全席指定 S席7,000円→sactive料金**6,300**円

④11/2(土)
パリ・ギャルド・レピュビリケーヌ吹奏楽団
指揮:フランソワ・ブーランジェ
大ホール 開演16:00
全席指定 S席8,000円→sactive料金**7,200**円

10%OFF 自由に選んで追加できる 基本4公演セット+マイセレクト

組合せ自由対象公演 基本4公演セットに加えて自由にお選びください。座席は各公演ごとに指定できます。

⑤6/23(日)
西本智実指揮ベートーヴェン第九演奏会
大ホール 開演14:00
全席指定 S席5,000円→sactive料金**4,500**円

⑥8/17(土)
コンドルズ2013夏ツアー 北上公演
中ホール 開演18:30(予定)
全席指定 S席6,000円→sactive料金**5,400**円

⑦9/14(土) さくらホール開館10周年特別公演
五嶋みどり＆オズガー・アイディン
デュオ・リサイタル
大ホール 開演16:00
全席指定 S席7,500円→sactive料金**6,750**円

⑧9/27(金)
二兎社「兄帰る」 作・演出／永井愛
中ホール 開演19:00
全席指定 S席5,500円→sactive料金**4,950**円

◆お申込み方法

さくらホール窓口、お電話にてお申し込みください。(0197-61-3500)

※お一人様につき、4名様分までまとめてお申込可能ですが、代表してお申込になる方は、全員のご氏名、ご住所、連絡先等を必ずお控えください。※申込後のキャンセル・返金は固くお断りいたします。公演日程等十分にご確認の上、お申込みください。

サクティブ倶楽部は毎年ごと新たに募集しますが、翌年度の先行予約等の特典があります。是非継続したご入会をお願い致します。

音楽
主催
合唱団募集中

さくらホール開館10周年記念
西本智実指揮 ベートーヴェン「第九」演奏会

合唱参加者募集 × 鑑賞席発売中

6/23(日)
大ホール 開演14:00
鑑賞チケット 一般 2階席5,000円 3階席4,000円 小中学生 2,500円
合唱団参加料 一般 5,000円 小中学生 2,500円 岩手県内沿岸地域の方無料
※未就学児入場不可(予約制託児サービスあり)

photo:宅間國博

みんなで創る「歓喜の歌」

この公演がすごいワケ!参加しないともったいない! ▶ 西本智実さんの指導会は魔法の時間!

世界的指揮者の西本さんがドイツ語の意味や発音、当時の時代背景、ベートーベンが楽譜に書き込んでいた指示などを細やかに伝えながら指導をしてくださいます。「西本さんの指導はわかりやすい。歌詞の意味まで教えて下さる先生はなかなかいない。」とみなさん絶賛。西本さんのレッスンは魔法の時間です。今エントリーすれば4/20(土)の指導会に間に合います。

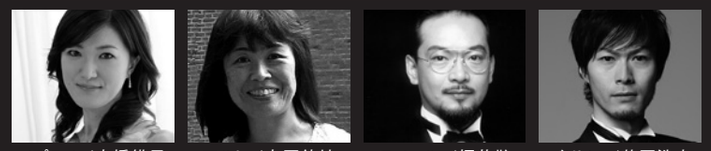
ソプラノ／高橋織子　アルト／小原伸枝　テノール／福井敬　バリトン／菅原浩史

管弦楽／イルミナートフィルハーモニーオーケストラ

当日のみの合唱席参加も募集中。

コンサート
共催

西本智実指揮ベートーヴェン「第九」演奏会支援事業
LEGENDコンサート inさくらホール

4/13(土)
中ホール 開場16:00 開演16:30 全席指定
大人4,200円 ペア3,800円×2枚 小中学生3,000円
親子ペア3,800円×1枚＋3,000×1枚
※ペア券はさくらホール大人券2枚又は小中学生券との同時購入に限る
※ペア券、小中学生券は、さくらホールのみの取り扱い
※未就学児入場不可(予約制託児サービスあり)
主催:特定非営利活動法人芸術工房

音楽ファンは見逃せない! 男性オペラ歌手ユニット「LEGEND」

ジャンルを越えて大人気の国立音楽大学出身の男性オペラ歌手5人によるユニット。「鍵盤男子」という二人のピアノユニットも出演し、かつてない胸躍るステージを繰り広げます。メンバーの菅原浩史さんは、第九にもソリスト出演いたします。チケットは残りわずかです。お早めにお求めください。

LEGENDコンサート 観劇体験記

体験したことのない楽しさ

第九のバリトンを担当される菅原浩史さんの声を聴きたくて、昨年9月、LEGENDのコンサートを鑑賞しました。僕はそれまで、オペラには固いイメージを持っていたし、男声合唱にもそれほど興味はなかったのですが、そのコンサートは、僕に大きな変化を与えました。今まで体験したことのない楽しさがそこにあったのです。5人で繰り広げる迫力ある歌声とレベルの高い表現力、惜しみなく与えてくれる観客へのサービスやパフォーマンス、馴染みの曲なのに不思議と沸き上がる新鮮な感覚、クラシックなのに自由に笑える空気、すべてが想像したこともない新しいクラシックの姿でした。ステージと観客の一体感が頂点に達し、最後は全員がスタンディングオベーション…初めて聴いた方の満足の声が終演後、あちこちから聞こえてきました。(芸術工房:wally)

プレイガイド
【北上】江釣子SCパル、さくら野北上店 【花巻】なはんプラザ 【奥州】奥州市文化会館Zホール
【一関】一関文化センター 【盛岡】岩手県民会館、カワトク インターネットチケットサービス http://www.sakurahall.jp

UTOPÍA ～ユートピア～ マリア・パヘス舞踊団

舞踊

主催 発売中

5/22（水） 大ホール 開場18:30 開演19:00
全席指定 S席8,000円（ペア7,500円×2枚）
A席6,000円（ペア5,500円×2枚）
B席4,000円（ペア3,500円×2枚）
※ペア券の取り扱いはさくらホールのみです。
※未就学児入場不可（予約制託児サービスあり）

Sactive倶楽部 託児あり（要予約）

現代フラメンコ最高峰のダンサー、マリア・パヘスの“フラメンコの枠を超えたフラメンコ”！

「リバーダンス」への出演で世界的スターダンサーとなったマリア・パヘス、伝統と革新、哀しみと希望、情熱と静謐さのすべてを内包した彼女の舞台は、世界最高峰で最先端。

マドリード公演で15日間連続満員御礼の最新作「ユートピア」、待望の日本初上陸、そして唯一の東北公演です！

プレイガイド 【北上】江釣子SCパル、さくら野北上店 【花巻】なはんプラザ 【奥州】奥州市文化会館Zホール 【一関】一関文化センター 【盛岡】岩手県民会館、カワトク
インターネットチケットサービス http://www.sakurahall.jp

Sakura Zoom Some Knowledge of THE STAGE

マリア・パヘス来日。ご本人と会ってきました！

スペインの“国”が運営する文化施設が日本にあるのをご存じでしょうか。スペイン語やスペイン語圏文化の普及を行っている“スペイン国営セルバンデス文化センター東京”です。このセンターは国営だけに、国を代表する芸術家の講演会やパフォーマンスが多数開催され、スペイン好きの間では有名だそう。このセンターで1月に行われたマリア・パヘス舞踊団「ユートピア」の記者会見と講演会に参加してきました！まず公演のプロモーション・ビデオが上映され、迫力ある舞踊や洗練された舞台装置、見事なプロポーションに映える美しい衣裳に圧倒されました。そして壇上にマリアさんが登場。作品の意図や魅力を真摯に熱く語り、プロモーション映像と相まって公演への期待が大きく膨らみました。この会の後、マリアさんとお会いする機会に恵まれました。スラッとして優雅なマリアさんはチビな私に親しみやすいまなざしを向けて、「初来日の場所が東北でした。北上に伺うのを楽しみにしています。」とお話しくださいました。今回の日本ツアーでは東京以外に兵庫と北上で公演を行うマリアさん。困難を乗り越えて「ユートピア」の再建に向けて頑張っている皆さんと気持を共にしたい、という熱く優しい想いを肌で感じてきました。

ロシアで結ばれた仲間たち

クラシック 発売中

パヴェル・ゴムツィアコフ（Vc）&イーゴリ・ウリヤシュ（Pf）名須川明子（Pf）とともに

4/9（火） 中ホール 開場18:30 開演19:00
全席自由 前売2,000円 当日2,500円

ロシア出身のピアニスト、イーゴリさん。多彩な音色と高い音楽性で聴衆のみならず演奏家からも絶大な信頼と評価を得ております。そしてチェリストのパヴェルさんは、現代最高のピアニストの一人であるピリスにその才能を見出だされ、世界各地を彼女と共演、その後シカゴ交響の定期でアメリカデビューし大絶賛を博しました。4月9日の春の一夜を、ソロ・デュオ・連弾でお贈りする「ロシアで結ばれた仲間たち」の夕べをお楽しみください。

主催・問い合せ先:ロシアで結ばれた仲間たち実行委員会（田村） 090-1497-1371

中高年から始める「らくらくピアノ®」無料体験会

音楽 無料体験

4/10（水） 5/8（水） アンサンブルルーム1 10:15～11:45

♪親指から1.2.3.4.5番号を覚えれば簡単に「第九」も弾けちゃう。「気軽」「喜び」「集い」を合言葉に楽しみや生きがいがより豊かに広がります。指を動かすことで脳が生き生き若返る。お気軽にお問い合わせ下さい。
※無料体験は1回に限ります。

主催・問い合せ先:
一般社団法人全日本らくらくピアノ®岩手支部（玉山）
090-2849-5897

松竹大歌舞伎 市川亀治郎改め 四代目市川猿之助襲名披露

歌舞伎

主催 4/6発売予定

7/10（水） 大ホール 【昼の部】開場12:30 開演13:00 【夜の部】開場17:30 開演18:00
全席指定 S席7,000円（ペア6,500円×2枚 グループチケット6,300円×4枚以上）
A席5,000円（ペア4,500円×2枚） B席4,000円 3階席2,000円
※ペア、グループチケットの取り扱いはさくらホールのみです。
※未就学児入場不可（予約制託児サービスあり。）

Sactive倶楽部 託児あり（要予約）

究極のエンタテインメント歌舞伎。襲名披露は見逃せない！

平成24年6月に二代目市川亀治郎改め四代目市川猿之助を襲名してから岩手県での初御目見得。歌舞伎を代表する人気の演目をご覧いただけます。

夜の部は『毛抜』と『義経千本桜』を入れ替えて上演致します。

グループでお得！
S席×2名様 500円引！
S席×4名様 700円引！
A席×2名様 500円引！

姫君の髪飾りが難問解決のポイント。江戸時代のサイエンス・フィクション!?

難問解決！ユーモアたっぷりの『毛抜』。

小野春道の館では、家宝の短冊が盗まれて御家騒動が起こり、さらに姫君錦の前が病にかかったため輿入れが先延ばしとなっています。そこへ姫の様子を伺いに、許嫁の文屋豊秀の家臣粂寺弾正がやって来ます。髪の毛が逆立つという姫の奇病を見た弾正が、思案しながら毛抜で髭を抜いていると、不思議なことに毛抜が宙に浮き始めます。これを見て病の原因に思い当たった弾正は真相を突き止め、悪人から短冊も取り返し、悠々と屋敷を後にするのでした。

豪快な弾正が事件を解決しながら、悪事を曝いていく荒事の一幕。遊戯性に溢れ、明るくユーモアたっぷりの弾正が活躍する歌舞伎十八番をお楽しみください。

電話・窓口・インターネット販売 4月6日（土）9:00～

プレイガイド 【北上】江釣子SCパル、さくら野北上店 【花巻】なはんプラザ 【奥州】奥州市文化会館Zホール 【一関】一関文化センター 【盛岡】カワトク、岩手県民会館
インターネットチケットサービス http://www.sakurahall.jp

復興応援『その日が来るまで』南こうせつコンサート

コンサート

共催 発売中

3/12（火） 大ホール 開場18:00 開演18:30
全席指定 ~~特別席5,250円~~ 普通席3,150円
（普通席に限り65歳以上シルバー1,500円割引）
※未就学児入場不可

3月11日前後に仙台、盛岡、郡山で、松山千春、伊勢正三を主体に開催される復興応援コンサート『あの日を忘れない』の収益金及び南こうせつ等のご支援により、特別料金にて開催します。是非、皆様ご一緒にお楽しみください！

主催・問い合せ先:
ギルドネクスト 022-222-2033（平日11:00～18:00）

プレイガイド インターネットチケットサービス http://www.sakurahall.jp
ローソンチケット チケットぴあ イープラス

玉山音楽教室 発表会 “小さな音楽祭”

音楽 入場無料

3/20（水・祝） PIARA 日本ピアノグレード認定会同時開催
大ホール
第Ⅰ部 開演9:30 第Ⅱ部 開演13:30

♪ピアノ、フルート、うた、そして新開設したヴァイオリン科の生徒さんたちの発表会です。クラシックからポップスまで幅広いジャンルの演奏です。皆様、お気軽にご来場ください。

主催・問い合せ先:
玉山音楽教室 090-2849-5897

使ってみよう!! vol.40 Art Factory

いよいよ本格的に受験シーズンとなり、さくらホールでも毎日勉強する学生の姿が見られます。今回ご紹介する多目的室は受験勉強にも利用できる多目的なお部屋です。

多目的室1・2

多目的室はその名前の通り「多目的」にご利用できる部屋となっております。今回はその一例を紹介します。例えばハンドベルの練習やダンスの練習というように、全く違った目的で利用することが可能です。部屋の隅には長机・イスを置いていますので、お客様で並べて会議することももちろんできますよ。是非多目的に利用してみてください！（佐）

多目的室1	約23帖（38㎡）1時間300円
多目的室2	約15帖（25㎡）1時間200円

プレイガイド情報 《他館で開催されるさくらホール取り扱い中のチケットのご案内です。》

奥州市民Z管弦楽団 第3回定期演奏会	3/10（日）	奥州市文化会館（Zホール）大ホール	3/16（土）10:00～ 発売開始予定 辻井伸行 日本ツアー2012/13	6/2（日）	盛岡市都南文化会館 キャラホール
新舞踊 花形 佐藤めぐみ 20周年記念／東日本大震災チャリティ公演	3/17（日）	花巻市文化会館 大ホール	坂本冬美コンサート2013	6/26（水）	奥州市文化会館（Zホール）大ホール
大野和士指揮 ウィーン交響楽団 ソリスト:庄司紗矢香（ヴァイオリン）	5/17（金）	岩手県民会館 大ホール	プラハ放送交響楽団 指揮:オンドレイ・レナルト	6/27（木）	盛岡市民文化ホール（マリオス内）大ホール

紙面の公演案内・イベントカレンダーには掲載されていないものです。
さくらホールの催事についてはP7のカレンダーをご覧ください。
※2月22日現在の情報です。※詳細は電話又はさくらホールHPをご覧下さい。
http://www.sakurahall.jp/ 公演案内→取り扱いチケット

チケットのお求め方法 ※購入後の払い戻しはできかねますので、公演日や内容を十分ご確認の上お買い求めください。

■インターネット予約 **http://www.sakurahall.jp/ticket.html**

■さくらホール窓口での購入 さくらホールのサービスセンターにて直接購入。指定席の場合、空席から直接選んで頂けます。さくらホールの自主事業公演に限り、クレジットでの精算も可能です。

■電話予約での購入 チケット専用ダイヤル **TEL.0197-61-3500** AM9:00～PM10:00 年中無休

受取・精算方法
① 予約日から2週間以内にさくらホール窓口にて受取り
② クロネコヤマト宅急便コレクトにてお届け。（手数料500円はお客様負担）
代金はチケットと引き換えにお支払いください。※お届け日指定、時間帯指定も可能です。

■指定プレイガイドでの購入 ※公演によって異なります。

北上市内（0197）
江釣子SCパル ☎65-2511／さくら野北上店 ☎61-5511
東山堂北上店 ☎61-0666／北上地区勤労者福祉サービスセンター ☎62-0033
盛岡市（019） 川徳 ☎651-1111／岩手県民会館 ☎624-1171
花巻市（0198） なはんプラザ ☎22-4412
一関市（0191） 一関文化センター ☎21-2121
奥州市（0197） 奥州市文化会館Zホール ☎22-6622

大ホール・中ホール座席表はさくらホールHPからダウンロードできます。

STUDIO SAKURART

サテスタ日記

エフエム岩手
毎週金曜19:30
ON AIR

コーヒーと音楽と。

ラジオ番組「STUDIO SAKURART」は、毎週金曜日19時30分から25分間、音楽・エンターテイメント・地域の話題まで、高橋裕亮がさくらホール1Fサテライトスタジオから生放送!

1月25日は月イチゲストのDJ、Y'sMixさん。つねに新しい音楽を求めつづけているY'sMixさんに、「これは!」と思うCDを紹介して頂きました。

Y'sMix(以下Y):今日は畠山美由紀&小池龍平『Coffee & Music -Drip for Smile-』の紹介です。去年の10月1日、<コーヒーの日>に発売されたアルバムで、もともと神奈川県鎌倉市のカフェの店主、堀内隆志氏が企画したアルバムなんです。カフェとコーヒーと音楽って組合せぴったりだと思うんです。お気に入りのカフェでこだわりのコーヒーを飲みながら、ってシチュエーションに音楽は欠かせないじゃないですか。まあ、アルコールと音楽、もピッタリですけど(笑)

ーアーティストの二人はどんな方なんですか?

Y:畠山美由紀さんは「Port of Notes」のボーカリストや、最近はソロでも活躍している宮城県気仙沼市出身のシンガーソングライター。小池龍平くんは私が主催している野外音楽イベント「北上野曲」にも3年連続で出ていただいているアーティストですね。両方とも初めて観たのは岩手県公会堂のライブでして、その時一発で惚れて小池くんに自分のイベントに出てもらった経緯もあるので、このアルバムは出て以来結構聞いていますね。アルバムにはコーヒーにまつわる音楽が13曲入っているんですけど、畠山美由紀さん、小池龍平くん、そして堀内氏も作詞で参加したオリジナルの新曲が4曲あり、これがとても素敵です。なによりこの二人の声は本当に魅力的なので、ぜひ美味しいコーヒーと一緒に聞いて頂きたい1枚ですね。

『Coffee & Music -Drip for Smile-』は岩手になじみの深い2人が歌う、とてもリラックスした空気にみちた良品です。ぜひ手に取ってみてください。(裕)

皆様からの意見や要望、日常の出来事、番組の感想などを募集しています!
★ハガキ・お便り 〒024-0084岩手県北上市さくら通り二丁目1番1号さくらホール「STUDIO SAKURART」宛
★Fax 0197-61-3301 ★E-mail studio-sakurart@sakurahall.jp

vol.21 舞台人だいありー

張り出し舞台

2月のある催事で大ホールと中ホールに共通した仕様で舞台が作られました。大ホールは2月10日に行われた「鬼よ燃えろ!冬のみちのく芸能まつり Part4」。中ホールは2月23〜24日に行われた「第36回北上市民劇場 月の満ちるはホーイホイ」です。どちらも「張り出し舞台」を使用して舞台と客席の一体感を作りだし、出演者の迫力ある舞いや役者の息づかいを観客に届けられました。

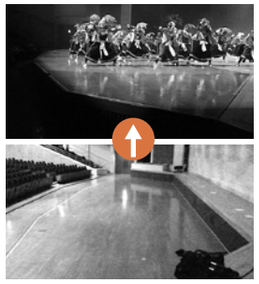

張り出し舞台を準備するには、ケガや事故が起きないよう、安全面に気を遣いながら準備をするので時間が多少かかります。大ホールの場合、イスの取り外しは作業人数10名で20〜30分かかります。その後、舞台と同じ高さの張り出し舞台を作りますが、イスを取り外したスペースは「オーケストラピット」という電動で昇降する舞台床機構のため、あっという間に張り出し舞台が完成します。オーケストラピットが昇降する仕組みは、さくらホールオフィシャルブログの「さくらホール日記」にて2007年12月11日[スパイラルリフトあります]でご紹介していますのでご参照ください。

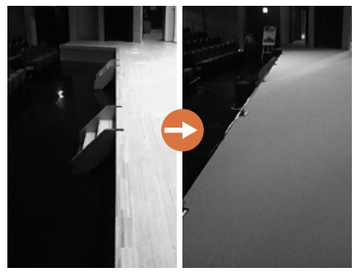

中ホールは「箱足」と「平台」を使用して組み立てます。演出空間を舞台前に広げることで緞帳や暗転幕を降ろし、幕の中でセットなどを転換(入れ換え)しながら、張り出し舞台のうえで役者が演じることもできます。

最後に「舞台人だいありー」は今回を持って終了し、4月から新コーナーでさくらホールの舞台裏などをご紹介します。今後ともよろしくお願いします。(nin)

Bib Cafe & Restaurant

あと、少しで暖かい春がやってきます♪Bibでは、この春、デザートメニューをリニューアルします。
☆さくらパフェ
☆抹茶のティラミス
☆フランボワーズのババロア
etc…
すべて当店手作りです。その他にもランチメニューでは春キャベツを使ったスパゲッティやサンドウィッチなどをご用意してお待ちしております。いつもBibをご利用頂きましてありがとうございます。
平日ランチタイム11:00〜14:00
カフェタイム14:00〜18:30
(ラストオーダー)
駐車場 さくらホール内
tel&fax.0197-72-7765
(第三火曜日は休館日のためお休みします)

スポンサーさんこんにちは!

月替わりpickupでより詳しくご紹介します。

vol.38 花ぽけっと

フラワーショップ「花ぽけっと」さんの紹介です。さくらホールでもコンサートや公演のときに、アーティストへお贈りする花束や花飾りなどでお世話になっています。3月は卒業式やブライダルで、お花の注文が多いそうです。この時期のお花は、「チューリップ」、「スイトピー」、「フリージア」などがお薦めだそうです。「桃」や「桜」もあります。お部屋が春らしい雰囲気に包まれますよ。プレゼントにも是非いかがでしょうか?

御食事処 一心
木曜日来店の方、生姜焼定食(¥980)とんかつ定食(¥980)に刺身サービス!
各種オススメ料理ご用意しております
営業時間 昼 11:00〜14:30 夜 17:30〜21:45
北上市さくら通り1-8-1 tel.0197-63-7511

シーズン間近
3月下旬オープン予定!
北上市民ゴルフ場
tel.0197-67-3011
http://kitakamishimingolf.com
mail:info@kitakamishimingolf.com

2回無料 個別指導体験講座 受付中
まつがくの教室の雰囲気を体験してみて下さい!
さくらホールで待ってます!!
☆日にち、時間が選べる個別指導の講座です!
☆英・数(算)・国・理・社から選べます!
☆定期テストの対策や見直しもできます!
☆勉強のやり方からチェック&アドバイス!
個別指導塾 Since 1996 まつがく 受付/13:00〜21:30/日曜休 0120-25-1915

内装工事 クロス・フロア・カーテン・襖・障子・掛軸・屏風
(有)佐藤四三室内
代表 佐藤 治
TEL 0197-63-2661 FAX 63-2600 北上市上野町5丁目1-16

MIYAKO 都タクシー
0120-00-3268
携帯電話へのご登録はQRコードで簡単に。
0197-63-2200
好評!ジャンボタクシー(9人乗)

おいしさは五感に響く・・音と香りを目の前で
ステーキ・鉄板料理
和かな Steak & Teppanyaki Wakana
北上店
北上市さくら通り1ー7ー22
ご予約・お問合せ 0197-62-5123
団体やグループでご利用できる個室もございます(要予約)
和かな北上店 検索 ホームページへクリック

引越等の粗大ゴミ ハウスクリーニング 承ります。
株式会社 有田屋
岩手県北上市鍛冶町三丁目2番47号
TEL.0197-64-6400 FAX.0197-64-5043

アロマ&ヒーリング 海の雫 Aromatherapy & Healing
アロマセラピー専門店ショップ
リラクゼーション
エステティック
スクール
〒024-0083 北上市柳原町5-14-22
(さくらホール第2駐車場向かい)
予約・お問い合わせ 0800-800-5679

技ありうまさ
ラーメン道楽の店 あたりや
【北上店】
北上市さくら通り5丁目2-53
営業午前11時〜午後3時、午後5時〜午後11時
☎0197-65-5674
【本店】
奥州市水沢区佐倉河東広町80-1
☎0197-25-2860

無料体験学習受付中
学習相談随時受付
個別指導50年の伝統と実績
個別指導 明光義塾
2000教室達成
北上中央教室 北上市本通り1-8-13 木村ビル2F TEL 0197-65-7290

高性能断熱デザイン住宅
アールイー RE・ホーム 新築・リフォーム
北上市中野町2-27-37
TEL0197-64-5547
REホーム 検索 クリック

新型ソリオ SOLIO
有限会社 阿部マイカーセンター
本社・工場/〒024-0013 北上市藤沢18-102-23
《北上バイパス・北上流通センター入口》
TEL 0197-64-2222

北上駅前にうまいそば屋あり
そば粉100%使用の
十割そば みどり庵
営業時間 昼 11:75〜14:00(土・日・祝日は14:30まで) 夜 17:00〜22:00(ラストオーダー21:30)
北上市大通り1丁目11-3 グリーンホテル北上 1F
TEL 0197-65-5500

出会いからご結婚までをプロデュースします。
プロデュースMサトウ
ご結婚を考えの方お電話下さい。みなさまのご連絡お待ちしております。
E-mail produce.m@iris.ocn.ne.jp produce.m@ezweb.ne.jp
tel.0198-24-5212 花巻市実相寺210-1

園児募集&一時保育も承ります。
赤ちゃんあつまれ!
ちゃいるどはうす保育所
北上市大曲町5-4 tel.0197-65-3573

夏油高原温泉郷 名湯美人の湯 瀬美温泉
〜皆様のくつろぎの場に〜
天然100%の温泉は、ゆったりと心と体を癒してくれます。
御宿泊、日帰り入浴もいたしております。
新館 桐の花 本館 山吹の花
御宿泊 10,000円〜
岩手県北上市和賀町岩崎新田1-128-2
TEL 0197-73-7294
URL http://semi-onsen.co.jp
Eメール semi-onsen@semi-onsen.co.jp

SHOZUSHIMA ICHOKA NAIKA CLINIC
小豆嶋 胃腸科・内科 クリニック
北上市本通り4丁目13-6
Phone0197(65)6006

HOTEL ROUTE INN ホテル ルートイン北上駅前
バイキング朝食無料
無料駐車場 男女別大浴場 完備
〒024-0031 北上市青柳町1-2-12
tel.0197-61-0711

パソコンデータの復旧サービス行います。
パソコンのトラブルでお困りの方は、ヨシノヤ・オーエーシステムまで。
ヨシノヤOAシステム株式会社
〒024-0014 北上市流通センター11-20
TEL0197-68-4321 FAX0197-68-4408
URL:http://www.yoshinoya-oa.com
E-mail:yoshinoya@yoshinoya-oa.com

「自然型高断熱住宅」と、アクセス数延べ100万件突破の「爆笑ホームページ」(^^)。[木の香の家]で→【検索】
有限会社 木の香の家 ―木精空間―
北上市本通り2-3-44 TEL.0197-65-7439

自然・環境・人にやさしく
ビル総合管理・警備保障・環境管理・リサイクルセンター
北上ビルメン株式会社
代表取締役社長 鈴木健策
本社 岩手県北上市幸町2-5 TEL0197-64-3347(代)
営業所 花巻・一関・宮古・盛岡・仙台

Heart to Heart
花 スタジオ 舶来屋
北上市本石町2-4-19
0197-64-1745
http://www.hana-studio.net/
e-mail hakuraiya@hana-studio.net

オリジナル・ベークト・チーズケーキ
―牧場でとれたチーズケーキ―
全国発送承ります
ロシア料理 トロイカ
troika@d3.dion.ne.jp
http://www.d3.dion.ne.jp/~troika
毎週水曜日定休日
〒024-0082 岩手県北上市町分18-120-1
TEL 0197(64)4263 FAX 0197(64)1822

和食処 きくすい 北上店
ランチタイム 11:30〜15:00(ラストオーダー14:00)
ディナータイム 17:00〜22:30(ラストオーダー21:30)
(日曜・祝日)17:00〜22:00(ラストオーダー21:00)
〒024-0083 岩手県北上市柳原町5-12-30
電話(0197)62-0022 Fax 64-3733

さくら染家
「和の衣さとう」
着物でお出掛けしませんか?
さくら染めのハンカチやショールも大人気!!
024-0062 北上市鍛冶町1-9-10
tel.0197-64-0843

マース北上ご宴会ご予約承り中
ゆったりお風呂と、楽しい食事
お風呂&サウナ
Mars北上
北上市北鬼柳15-174-1
☎(0197)64-7400

さくらホールイベントカレンダー

※その他の催し物についてはHPに掲載しております。 ✿2013年2月22日現在

日付		公演名	座席	一般価格 前売	一般価格 当日	チケット発売日	駐車場満車予測	その他
3/9(土)	お笑い	週末よしもと 全国お笑いライブ　盛岡&北上　お笑い祭り! 大ホール　開場 16:30　開演 17:00　さくらホール TEL 0197-61-3500	全席指定	1階席 3,500 2·3階席2,500	1階席 4,000 2·3階席3,000	発売中 ホール取扱	午後から混雑	
3/9(土)	コンサート	きたかみ童謡の会15周年記念コンサート 中ホール　開場 13:00　開演 13:30　きたかみ童謡の会事務局 TEL 0197-63-3680	全席自由	—	—	—	午後から混雑	
3/10(日)	吹奏楽	専修大学北上高等学校吹奏楽部　第17回ジョイントコンサート 大ホール　開場 13:30　開演 14:00　専修大学北上高等学校 TEL 0197-63-2341	全席自由	400	500	—	午後から混雑	
3/12(火)	コンサート	復興応援『その日が来るまで』 南こうせつコンサート 大ホール　開場 18:00　開演 18:30　さくらホール TEL 0197-61-3500	全席指定	~~SS特別席5,250~~ 復興応援席3,150 《復興応援席のみ:65歳以上シルバー1,500割引》		発売中 ホール取扱	夕方から混雑	託児アリ 未就学児入場不可
3/16(土)	ピアノ	伊藤ピアノ教室 ピアノ発表会 中ホール　開場 13:45　開演 14:00　伊藤ピアノ教室 TEL 0197-65-3895	全席自由	—	—	—		
3/17(日)	吹奏楽	第24回 春の演奏会 大ホール　開場 13:30　開演 14:00　岩手県吹奏楽連盟北上支部(黒沢尻工業高校) TEL 0197-66-4115	全席自由	600	800	—	午後から混雑	
3/20(水·祝)	音楽	玉山音楽教室 発表会　“小さな音楽祭” 大ホール　[第Ⅰ部]開演 9:30　[第Ⅱ部]開演 13:30　玉山音楽教室 TEL 090-2849-5897	全席自由	—	—	—	午前から混雑	
3/20(水·祝)	ピアノ	こぐま会 ピアノ発表会 中ホール　開場 13:40　開演 14:00　こぐま会(高橋) TEL 0197-65-3220	全席自由	—	—	—	午前から混雑	
3/24(日)	パラダイス	家族の遊び場·キッズパラダイス2013 春 全館　はじまり 10:00　おしまい 16:00　さくらホール TEL 0197-61-3500	—	入場無料 (一部のコーナーで参加料·材料費有料)		—	午前から混雑	コーナーごとのタイムスケジュールあり
3/24(日)	コンサート	しまじろう おとぎのくにの だいぼうけん 大ホール　開場 ①11:00②13:30　開演 ①11:30②14:00　さくらホール TEL 0197-61-3500	全席指定	1階席·2階席 1,900	3階席 1,700	発売中 ホール取扱	午前から混雑	託児アリ 3歳以上有料
3/31(日)	ピアノ	北條由香ピアノ教室　ピアノ発表会 大ホール　開場 13:30　開演 14:00　北條由香ピアノ教室 TEL 090-3362-0166	全席自由	—	—	—	午後から混雑	
3/31(日)	民舞謡	第35回めぐみ同好会　発表会 小ホール　開場 12:00　開演 13:00　めぐみ同好会 TEL 0197-63-7414	全席自由	—	1,300	—	午後から混雑	
4/9(火)	クラシック	ロシアで結ばれた仲間たち　バヴェル·ゴムツィアコフ(Vc)&イーゴリ·ウリヤシュ(Pf)名須川明子(Pf)とともに 中ホール　開場 18:30　開演 19:00　ロシアで結ばれた仲間たち 実行委員会 TEL 090-1497-1371	全席自由	2,000	2,500	発売中 ホール取扱		
4/13(土)	コンサート	LEGENDコンサート in さくらホール　西本智実指揮 ベートーヴェン「第九」演奏会支援事業 中ホール　開場 16:00　開演 16:30　さくらホール TEL 0197-61-3500	全席指定	大人4,200(ペア3,800×2枚) 小中学生3,000 親子ペア6,800		発売中 ホール取扱		託児アリ 未就学児入場不可
4/22(月)~24(水)	展示販売	きものと帯 展示販売 小ホール　[22日]13:00~20:00　[23日]10:00~20:00　[24日]10:00~18:00　京都シルク株式会社 TEL 0120-710-007	—	—	—	—		
5/22(水)	フラメンコ	UTOPÍA ~ユートピア~　マリア·パヘス舞踊団 大ホール　開場 18:30　開演 19:00　さくらホール TEL 0197-61-3500	全席指定	S席8,000(ペア7,500×2枚) A席6,000(ペア5,500×2枚) B席4,000(ペア3,500×2枚)		発売中 ホール取扱	夕方から混雑	託児アリ 未就学児入場不可
6/23(日)	音楽	西本智実指揮 ベートーヴェン「第九」演奏会 大ホール　開場 13:15　開演 14:00　さくらホール TEL 0197-61-3500	全席指定	鑑賞チケット　一般2階席5,000 3階席4,000　小中学生2,500 合唱団参加料 一般5,000　小中学生2,500 岩手県内沿岸地域の方無料		合唱席 受付中 鑑賞席 発売中 ホール取扱	午後から混雑	託児アリ 未就学児入場不可
7/10(水)	歌舞伎	松竹大歌舞伎　市川亀治郎改め　四代目市川猿之助襲名披露 大ホール　[昼の部]開場12:30 開演13:00　[夜の部]開場17:30 開演18:00　さくらホール TEL 0197-61-3500	全席指定	S席7,000(ペア6,500×2枚) グループチケット(6,300×4枚以上) A席5,000(ペア4,500×2枚) B席4,000　3階席2,000		4/6 発売予定	午後から混雑	託児アリ 未就学児入場不可
7/14(日)	ダンス	ALIVE CONTROLLER 2013 ~next challenge~ 中ホール　開場 13:00　開演 13:30　controller dance campany事務局(鳥原·矢沢) TEL 090-7521-1992	全席自由	1,500	—	発売中 ホール取扱	午後から混雑	

Information —インフォメーション—

さくらホールの施設利用申込について

大·中·小ホール ……1年前の月の利用調整会議から申込可能
アートファクトリー ……3ヶ月前の月の利用調整会議から申込可能

いち早く予約をご希望の場合は利用調整会議へご出席ください。会議は毎月1日午後6:30よりさくらホールにて行います。(1月のみ4日が利用調整会議となります。)
※筆記用具を持参の上でご出席下さい。

2013年4月の利用調整会議
4月1日(月)18:30から下記の申込の調整を開始します
2014年4月の大·中·小ホール(区分利用)
2013年7月のアートファクトリー·小ホール(時間利用)

お問い合わせ さくらホール 0197-61-3300

さくらホールPress 定期便

毎月1万部発行している情報誌ですが、市外の方やもっと簡単に手に入れたいという方、さくらホールから目が離せない!という方へ、定期ご愛読のサービスを行っています。

お届け方法
90円切手を希望送付回数分添えてお申込み
↓
毎月5日前後に郵送にてお届け

託児サービス(予約制)案内 (託児マーク ありの公演)

- ●託児場所 1F　キッズルーム
- ●対象年齢 1才~未就学児童
- ●時　　間 開場~終演まで
- ●料　　金 子ども1人につき¥1,000 (予約申込時に精算)
- ●定　　員 8名程度
- ●持 ち 物 着替·飲み物·おやつ·お気に入り玩具etc
- ●申込方法 電話またはサービスセンターにて予約
- ●申込締切 公演1週間前まで(先着順·定員数になり次第)

※主催事業の際の内容です。

·JR北上駅より車で10分　·東北自動車道「北上·江釣子I.C」より車で10分

北上市文化交流センター
さくらホール

指定管理者
財団法人北上市文化創造
〒024-0084 岩手県北上市さくら通り二丁目1-1
TEL 0197-61-3300　FAX 0197-61-3301
URL http://www.sakurahall.jp/
e-mail sakura@sakurahall.jp

もっと身近に、より自分らしく　Share your moment. いつもそばに。さくらホール
KEEP CLEAN
マナーを守って、みんな気持ちよく利用できるさくらホールとなるようご協力をお願いします。

Printed by 川口印刷工業株式会社
KAWAGUCHI