御食事処 一心
木曜日来店の方、豚キムチ定食（¥1000）
串カツ定食（¥1000）に刺身サービス！
各種オススメ料理ご用意しております
営業時間 昼 11:00～14:30 夜 17:30～21:45
北上市さくら通り1-8-1 tel.0197-63-7511

一味入魂 牛たん焼の 佐助
さくらホール正面口
TEL.0197-65-2600
http://www.gyutan-sasuke.com/

宮大工建築と源泉掛け流しの湯宿
優香苑
You, kaen 10th Anniversary 周年
10周年を感謝して これまでにない5大特典付き 豪華特別プランをご用意！
¥14,980（税別）
優香苑 検索
岩手県花巻市下シ沢字中野53番地1 ☎ 0198-38-5526

㈲阿部マイカーセンター
北上市藤沢18地割102番地23（国道4号線流通センター入口）
TEL 0197-64-2222／HP abemycar.co.jp

内装工事
クロス・フロア・カーテン・襖・障子・掛軸・屏風
代表 佐藤 治
㈲佐藤四三室内
TEL 0197-63-2661／FAX 63-2600
北上市上野町5丁目1-16（上野町郵便局南150m）

無料体験学習受付中
学習相談随時受付
個別指導50年の伝統と実績
個別指導 明光義塾
2000教室達成
北上中央教室 北上市本通り1-8-13 木村ビル2F TEL 0197-65-7290

和食処きくすい 北上店
ランチタイム
11:30～15:00（ラストオーダー14:00）
ディナータイム
17:00～22:00（ラストオーダー21:00）
〒024-0083 岩手県北上市柳原町5-12-30
電話（0197）62-0022 Fax 64-3733

完全予約制仕出し専門店
ご予算・内容等多くの種類からお選びいただけます。
詳しくはホームページから

フリーダイヤル0120－64－4175
仕出し料理 桜おうぶ 舞
ホームページ 仕出し料理 桜舞 検索

元祖 宝介
宝介 北上店
北上市さくら通り2丁目3-29
TEL.0197-64-5577
ランチタイムサービス
AM11:00～PM3:00
ラーメンご注文のお客様に限り
ライス・ニラキムチ
白菜キムチ 無料

高性能断熱デザイン住宅
アールイー RE・ホーム 新築・リフォーム
北上市中野町2-27-37
TEL0197-64-5547
REホーム 検索 ←クリック

・廃棄物収集運搬処分
・家屋内の清掃

株式会社 有田屋
岩手県北上市鍛冶町三丁目2番47号
TEL.0197-64-6400 FAX.0197-64-5043

～全国どこへでもお届けします～
大切な人へのプレゼント
慶びの日のブーケ
お別れには癒しの花を
Heart To Heart
あなたの想いをお花に込めて

花スタジオ館林屋 〒024-0093 北上市本石町2-4-19 tel：0197-64-1745

夏油高原温泉郷 名湯美人の湯 瀬美温泉
～皆様のくつろぎの場に～
天然100％の温泉は、ゆったりとゆと体を癒してくれます。
御宿泊、日帰り入浴もいたしております。
新館 桐の花 本館 山吹の花
御宿泊 10,000円～

岩手県北上市和賀町岩崎新田1-128-2
TEL 0197-73-7294
URL http://semi-onsen.co.jp
Eメール semi-onsen@semi-onsen.co.jp

小豆嶋 胃腸科・内科 クリニック
SHOZUSHIMA ICHOKA NAIKA CLINIC
北上市本通り4丁目13-6
Phone0197（65）6006

さくら染家
「和の衣さとう」
さくら染めタオルハンカチ
いわて特産品コンクール
岩手県市長会会長賞を受賞!!
024-0062 北上市鍛冶町1-9-10
tel.0197-64-0843

オリジナル・ベークト・チーズケーキ
――牧場でとれたチーズケーキ――
全国発送承ります
ロシア料理 トロイカ
troika@d3.dion.ne.jp
http://www.d3.dion.ne.jp/~troika
毎週水曜日定休日
〒024-0082 岩手県北上市町分18-120-1
TEL 0197（64）4263 FAX 0197（64）1822

花ぽけっと
TEL.0197-63-2890
〒024-0084 北上市さくら通り3-1-18

恵森
木の家
株式会社オノダ住宅事業部 北上展示場
北上市さくら通り2丁目10番36号（ヤマダ電機さん向かい） TEL0197-65-5331

お客様感謝デー
｜6/14（水）｜6/21（水）｜
プレー費：¥2,900
食堂も営業しております。お気軽にご来場ください。
北上市民ゴルフ場
TEL 0197-67-3011
http://kitakamishimingolf.com

アロマセラピー・ハーブの専門店
生活の木パートナーショップ
アロマ＆ヒーリング海の雫
ご予約・お問い合わせ 0800-800-5679（岩手県内通話無料）
〒024-0083 北上市柳原町5丁目14-22
さくらホール第2駐車場南側
ホームページ http://aromashizuku.com
定休日 木曜日

牛一頭で家一軒が暖かくなります。
断熱については 木の香の家 検索

TRENTA トレンタ スパゲッティ専門店トレンタ
★スパゲティ・ピザご注文のお客様限定★
デザート全品半額
お会計時にさくらホールPressのご提示お願いいたします。
営業時間 11:00～21:30（21:00ラストオーダー）
北上市さくら通り2-2-43 0197-63-4130

平成26・27・28年 3年連続
成婚実績 岩手県NO.1
平成26年 16組 平成27年 32組 平成28年 19組
パンジークラブ
TEL 0198-29-4192 パンジークラブ 検索

さくらホールPress

Sakura Hall Hot Event Guide
Free Paper
特大号

2017 6月 June Vol.163
北上市文化交流センター さくらホール
2017.6.1発行
発行者：（一財）北上市文化創造

Contents

P1～3
公演案内
●松竹大歌舞伎
●第15回ルービンシュタイン国際ピアノコンクール ガラ・コンサート
●ブラック・ダイク・バンド
●立川志の輔独演会2017
●辻井伸行音楽と絵画コンサート
●レ・フレール ニューアルバム発売記念 ピアノライブ
●coba tour2017
●That'sが～まるちょばSHOW!

P4～6
募集・公演案内
●子どもの舞台芸術体験事業 KIDSARTうた&ダンス
●第41回北上市民劇場
●さくら盆ジュール2017
●さくらホールバンド塾
●きたかみサロン音楽会
貸館公演紹介
●劇映画「母」上映会
●「ポプラの秋」上映会
●専修大学北上高等学校吹奏楽部 第28回ファーストコンサート
●北上合唱アカデミー 第25回定期演奏会
●佐藤しのぶコンサート
●岩手県立黒沢尻北高等学校吹奏楽部 第55回定期演奏会
●岩手県立北上翔南高等学校鬼剣舞部発表会
●ALIVE CONTROLLER2017

P7～8
SAKURA NOTE
●利用案内がリニューアル
●パーソナルオーディオシステム
さくらホールnavigation
●vol.13 ～多目的室にミラー常設～
インフォメーション
●施設利用申込について
●さくらホールPress定期便
館内レストラン
●恵び寿庵（えびすあん）紹介
募集
●フロント研修
●芸術工房ミッションワーキング
スポンサーさんこんにちは!
●vol.89 和かな北上店

P9～10
イベントカレンダー
インフォメーション
●営業時間のご案内
●予約制託児サービスのご案内
●チケットのお取扱いについて
チケットのお求め方法
プレイガイド情報
さくらホールまでのアクセス
各スポンサーのお知らせ

北上市文化交流センター さくらホール
年中無休 9:00～22:00
■お問い合せ
tel.0197-61-3300
■チケット予約専用
tel.0197-61-3500

保守点検日の為休館
6月20日（火）9:00～17:00
その後は通常営業になります。

R100 古紙配合率100%再生紙を使用しています
さくらホールは地球にやさしい活動に取り組んでいます。
Printed by 川口印刷工業株式会社 KAWAGUCHI FRONTIER, CULTURE & CREATION

歌舞伎
主催
発売中

平成二十九年度（公社）全国公立文化施設協会 主催 東コース　製作 松竹

松竹大歌舞伎

中村橋之助改め八代目中村芝翫襲名披露
中村国生改め四代目中村橋之助襲名披露
中村宗生改め三代目中村福之助襲名披露

音声解説 イヤホンガイド 当日ロビーにて貸出（有料）
同時解説 イヤホンガイド 使用料700円

一番お得な夜割 特等席限定 ペア各1,000円割引!
定番サービス ペア割 昼・特等席×2名様 各500円引! 昼夜・1等席×2名様 各500円引!
皆でわいわい グループ割 昼・夜 特等席×4名様 各700円引!

文化庁 Sactive倶楽部

7/9（日）
大ホール　昼公演 開場12:00 開演12:30
夜公演 開場16:30 開演17:00
全席指定　特等席7,000円 1等席5,000円
2等席4,000円 3階席2,000円
※ペア、グループ等の割引チケットの取扱いはさくらホールのみです。
※未就学児入場不可（予約制託児サービスあり）
託児あり（要予約）

昼公演限定 送迎バスあります!
片道300円 往復500円
要予約 定員に達し次第終了
JR北上駅 東口→まちなかターミナル→さくらホール

見どころ
猩　々……水の中に棲む酒好きで無邪気な中国の伝説の霊獣、猩々を巧みに表現した、格調高い華やかな舞踊をご覧いただきます。
口　上……裃姿の俳優が舞台に並び、皆様に八代目中村芝翫、四代目中村橋之助、三代目中村福之助の襲名披露のご挨拶を申し上げる華やかな一幕です。
熊谷陣屋…人生の儚さが胸をうつ屈指の名作を、新芝翫が四世芝翫の型で演じます。

なかむらばいきょく 中村梅玉

なかむら かろく 中村歌六　なかむら きんのすけ 中村錦之助　芝喜松改め なかむら ばいか 中村梅花　いちかわ こまぞう 市川高麗蔵　なかむらせんじゃく 中村扇雀

宗生改め なかむら ふくのすけ 中村福之助　国生改め なかむら はしのすけ 中村橋之助　橋之助改め なかむら しかん 中村芝翫

イヤホンガイドこぼればなし
～歌舞伎の楽しみ～

6/16（金） さくらホール2階多目的室　開場18:30 開演19:00
入場無料（要事前予約）　予約受付中（先着30名様）

イヤホンガイドとは音声の「同時解説」で、舞台の進行に合わせてあらすじや歌舞伎の独特な約束事などをタイミングよく解説。幕間には役者さんのインタビューなども放送されます。日々、歌舞伎公演の現場で何が起こっているのか!?"こぼればなし"ご期待ください。

講師：（株）イヤホンガイド
藤森茂穂（ふじもりしげほ）

2016年のにぎわい

ピアノ
共催
6/11発売

ファツィオリ・プロジェクト 第15回ルービンシュタイン国際ピアノコンクール ガラ・コンサート

Sactive倶楽部

9/8（金） 大ホール　開場18:30 開演19:00
全席指定　一般4,500円 ペア4,000円
高校生以下2,000円
※未就学児入場不可
託児あり（要予約）

ついに出演者決定!
彼らを聴けば、世界が分かる。ピアノの今が分かる。

多くの世界的に愛されるピアニストを輩出し、今や世界最高峰のピアノコンクール、現代の三大国際ピアノコンクールの一つと称されても過言ではないイスラエルのルービンシュタイン国際コンクール。近年イタリアの名器、ピアノ「ファツィオリ」に魅了されたピアニストが多く、今回の第15回コンクールでは第1ラウンドで「ファツィオリ」を選択した10名の中3人がファイナルに進み、第1位、第2位、聴衆賞、最優秀ショパン賞、最優秀室内楽賞を含むほぼ全ての賞を獲得しました。そのコンクールの覇者たちによるガラ・コンサートを開催します。全国の公共ホールでも貴重なピアノ「ファツィオリ」を所有するさくらホールならではのスペシャルコンサートです。クラシックピアノの最先端の演奏を存分にお楽しみください。

≪ガラ・コンサート出演ピアニスト決定!≫

シモン・ネーリング
ポーランド出身
コンクール第1位、併せて最優秀ショパン曲賞、他受賞。ポーランドを代表する現世代のトップクラスのピアニストとして期待を集める。

ダニエル・チョバヌ
ルーマニア出身
コンクール第2位、併せて聴衆賞受賞。過去にBNDES国際ピアノコンクール、UNISA国際ピアノコンクールで優勝。懐の深い、華麗な技巧と色彩豊かな音楽性を持つ。

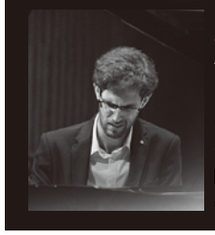
エフゲニー・ヨントフ
イスラエル出身
ファイナリスト賞、最優秀室内楽賞、最優秀イスラエルピアニスト賞受賞。過去にワイドマン国際ピアノコンクール、テルハイ国際コンチェルトコンクールで優勝。正統派の力強く謳い上げる技巧に定評がある。

落語
主催
6/18一般発売

笑いで応援!『志の輔らくご』 立川志の輔独演会2017

8/26（土） 大ホール　開場13:00 開演13:30
全席指定　一般3,500円
復興応援席　1,500円 ※取扱いはさくらホールのみ
※未就学児入場不可（予約制託児サービスあり）
託児あり（要予約）

※復興応援席は、東日本大震災により岩手県内の被災地（洋野町、久慈市、野田村、普代村、田野畑村、岩泉町、宮古市、山田町、大槌町、釜石市、大船渡市、陸前高田市）の沿岸で被災された方、及び北上市内に避難している被災者の方が対象です。ご希望の方は、さくらホールまでお問い合わせください。

納涼「爽やかな花びら舞う」夏の落語会

立川志の輔師匠の熱い意志のもと、被災された方々もいっしょに楽しんでいただける落語会が今年もやってきました。みんないっしょになって大声を出して笑って笑って満開の笑みの花を咲かせて頂けますよう、心よりお待ちしております。完売必至のため、チケット発売日をお忘れなく!!

一般発売 6月18日（日）9:00～
※発売開始時間はプレイガイドにより異なります。

会員先行 **6月11日（日）9:00～**
さくらホール窓口・お電話にて購入可

Sactive倶楽部 **サクティブ倶楽部 2017限定先行発売**
対象：P1の3公演をセット購入した方 ※ライトは対象外

会員先行 **8月27日（日）9:00～**
さくらホール窓口・お電話にて購入可

一般発売 9月2日（土）9:00～
※発売開始時間はプレイガイドにより異なります。

吹奏楽
共催
6/24発売

東北佐竹製作所創立50周年記念 ブラック・ダイク・バンド

Sactive倶楽部

11/4（土） 大ホール
開場13:30 開演14:00
全席指定
一般5,400円 高校生以下2,700円
※未就学児入場不可
託児あり（要予約）

熱狂と感動間違いなし!!ついにやってくる、世界最強のブラス・バンド・チーム、東北初開催!

第一部は「クイーンズバリー」「キャンディード」他、クラシックからオリジナルまで幅広いレパートリーを得意とするブラックダイクらしい選曲。また、第二部では「ソリスト・ショーケース」「映画とブラック・ダイク」と銘打ち、金管群の超絶テクニック、心に染み渡る美音が次々と披露されます。何れも、金管楽器で演奏するには難易度の高い曲ばかりですが、超絶テクニックをもつソリスト集団でもある彼らが演奏すると、あまりに簡単に吹き切ってしまうため、驚嘆を通り越して笑顔になってしまうほど。ブラスバンドの事を知らなくても、一度彼らのサウンドを聴けば、魅了されること間違いなし。東北にはじめてやってくる彼らの演奏を、ぜひお聞きください!

©堀田力丸

ニコラス・チャイルズ
音楽監督・首席指揮者

ブラック・ダイク・バンド
161年の歴史を誇る、英国金管バンド。全英選手権23回、全英オープン30回、欧州選手権でも13回の優勝を獲得している名門中の名門。金管群が豊麗につくり出す、完璧な均衡を備えた和音の力強い空間的な拡がりや世界最高峰の演奏技術は他の追随を許さない。

全英オープン選手権30回優勝／全英ブラスバンド選手権23回優勝
ヨーロピアン・ブラスバンド選手権13回優勝
350を越える世界一の録音数
世界で最も成功したバンド』ギネス登録

主催：一般財団法人北上市文化創造、岩手日報社　共催：岩手県吹奏楽連盟　特別協賛：東北佐竹製作所

クラシック
共催
9/2一般発売

辻井伸行音楽と絵画コンサート

12/15（金） 大ホール　開場18：15 開演19：00
S席7,800円 A席6,800円 B席5,800円
※未就学児入場不可（予約制託児サービスあり）
託児あり（要予約）

昨年の東京公演で大絶賛を受け、再演の希望が数多く寄せられ、遂に、2017年初の日本ツアーの実施が決定!

自作曲では思い出の写真や美しい風景を、クラシックの名曲では絵画の名作とともに辻井伸行の美しいピアノ演奏を堪能する特別なコンサート!演奏とともに著名な絵画などがステージ上の大型スクリーンに投影されます。東北では青森と北上の2か所のみ開催予定。辻井さん本人も北上公演を楽しみにしているそうです。この機会をお見逃しなく!!

プログラム予定曲
＜第1部＞ 辻井伸行自作曲
＜第2部＞　クラシック
ドビュッシー：2つのアラベスク/夢/月の光
ラヴェル：亡き王女のためのパヴァーヌ/水の戯れ
ショパン：バラード第1番/英雄ポロネーズ

主催：一般財団法人北上市文化創造　岩手めんこいテレビ

©Yuji Hori

ピアノ

レ・フレール ニューアルバム発売記念ピアノライブ ～レ・フレール結成15周年記念日スペシャル～

共催
6/18 一般発売

9/3（日）
大ホール　開場15:30 開演16:00
全席指定　5,000円
※未就学児入場可能
（3歳以下1名まで保護者膝上無料、4歳以上または座席必要な場合チケット要。公演に影響が及ぶと判断された際にはご注意させていただいたり、ご退席をお願いする場合がございます。）

託児あり（要予約）

ファンの皆様お待たせいたしました！結成記念日スペシャルライブで、あの二人が帰ってくる!!

現在制作中の5thアルバムのリリースを機に、さくらホールで数々の伝説の熱狂ライブを繰り広げたレ・フレールが帰ってきます。15周年を記念するアニバーサルライブを、結成日の9月3日に北上で開催することになりました。全国からファンが集うプレミアムコンサートです。北上公演ならではの企画も乞うご期待!ピアノ1台を縦横無尽に駆け巡るブギ・ウギでみんなノリノリになりましょう!!

主催：一般財団法人北上市文化創造　協力：ユニバーサルミュージック／ワイルドボア　企画制作：ボラリス・アルファ

アコーディオン

coba tour 2017 25周年記念

共催
発売中

8/23（水）
中ホール
開場18:00　開演18:30
全席指定　6,000円
※未就学児童入場不可

託児あり（要予約）

世界的アコーディオニストの25周年を記念するツアー。アコーディオンのイメージを革新し、常に新しいサウンドを発信するcobaがさくらホールに再登場!

プレイガイド
チケットぴあ 0570-02-9999 P:320-008　ローソンチケット 0570-084-002 L:21897
e+ http://eplus.jp　セブンチケット／CNプレイガイド／北上さくらホール

主催：テレビ岩手／一般財団法人北上市文化創造　後援：日本コロムビア CALMOLA BOSCONE　企画制作：febbre　協賛：Mercedes-Benz
お問い合わせ：ニュース・プロモーション　TEL022-266-7555（平日 11:00～18:00）

パントマイム

That'sが～まるちょばSHOW! ＋ロッケンロールペンギン

託児あり（要予約）

主催
6/24 発売

10/21（土）
大ホール　開場14:30 開演15:00
全席指定
一般 3,900円　U-25（25歳以下）2,500円
※U-25（25歳以下）の取扱いはさくらホールのみです。
※4歳未満の入場不可（予約制託児サービスあり）

こどもたちも、お兄さん、お姉さんから大人のみなさん、おじいちゃん、おばあちゃんも、みんな一緒にロッケンロ～ル!

が～まるちょばをテレビでご覧になったことがある方にはおなじみの、モヒカン・スーツ姿で会場を爆笑の渦に巻き込む「が～まるちょばSHOW!」をたっぷりとお楽しみいただけるプログラム。それに加えて今回は、2007年のエジンバラ・フェスティバル・フリンジ、2009年のブロードウェイでも大絶賛を浴びた「ロッケンロールペンギン」を上演します!さくらホールでは2015年以来のステージ。パワーアップした2人のマイムをお楽しみに!

プレイガイド
ローソンチケット 0570-084-002 L:22309　チケットぴあ 0570-02-9999 P:459-297
e+ http://eplus.jp　セブンチケット／CNプレイガイド／北上さくらホール　他 下記店頭プレイガイド

主催：一般財団法人北上市文化創造／株式会社 岩手めんこいテレビ　協力：仙台放送

さくらホールチケット予約専用ダイヤル　TEL.0197-61-3500　AM9:00～PM10:00 年中無休

※ペア券、学生券等の各種割引はさくらホール窓口、インターネットチケット・サービスのみでの取り扱いです。
※当ホールの主催公演（子ども対象公演を除く）は、原則的に未就学児の入場はできません。（予約制託児サービスあり）

他プレイガイド
【北上】江釣子SCパル、さくら野百貨店北上店【花巻】なはんプラザ【奥州】奥州市文化会館Zホール、SSMサンエー
【一関】一関文化センター【盛岡】岩手県民会館、カワトク【インターネットチケットサービス】http://www.sakurahall.jp/ticket.html

こども

さくらホールだけの子ども育成プログラム！！

KIDS+ART

子どもの舞台芸術体験事業

主催
受付中

文化庁

先生は全国や海外の第一線で活躍する現役のアーティストです。アーティスト先生とダンスとうたの両方に継続して取り組むことで、子どもたちの「感じる力」「伝える力」「考える力」を引き出します。

6/13（火） ダンスクラス
小ホール（各60分）
［5歳～2年生］
16:30～17:30
［3年生以上］
17:30～18:30

6/27（火） 合唱クラス
小ホール
17:00～18:30

先生はアーティスト！

ダンス講師
☆伊藤知奈美先生
川合ロン先生
Co.山田うん カンパニーダンサー

合唱講師
☆菅家奈津子先生
御園生瞳先生
名須川明子先生

エネルギーを開放して元気いっぱいの時間と、身体の感覚を研ぎ澄ます時間。楽しく身体を動かして「芸術」や「表現」がぐっと身近に。

『100万回生きた猫』を書いた佐野洋子さん原作の「おじさんのかさ」を音楽劇にした作品に取り組みます。
音楽劇「おじさんのかさ」
原作：佐野洋子／脚本・作詞・作曲：柿崎泰裕

対　象　幼・保育園年長～小学6年生（中学・高校生も大歓迎）
日　程　第2・第4火曜日（月によって変更あり）
参　加　8,000円（通年24回）
※集金は半年ずつお願いします。
※兄弟で参加する場合には下のお子さんは継続参加、体験参加とも半額です。
※別途、楽譜代（600円）やTシャツ代がかかります。

初回体験無料

第41回北上市民劇場 脚本作りプロジェクト始動!

ライターや作家、脚本家志望の方、歌人を目指す方、はたまた学習発表会や文化祭の台本作りにお悩みの方など…経験不問!アイデアだけでも大歓迎です!

■日　程：　6/11（日）第1回「テーマから素材を考えよう」
7/23（日）第2回「素材からストーリーを作ろう」
8/20（日）第3回「脚本原稿を書いてみよう」
9/10（日）第4回「作品を舞台化するために」
■時　間：　各回13:00～16:00
■場　所：　さくらホール 2階オープンルームなど
■参加費：　2,000円（全4回分、初日にお支払いいただきます）
■申　込：　電話・窓口・ホームページにて受付中
・さくらホール TEL:0197-61-3300
・北上市民劇場を盛り上げる会やっぺし事務局 TEL:090-8617-5346（高橋）

※随時申込可能、途中参加も大歓迎です。
※筆記用具、ノート、お使いのPC等を準備してお集まりください。

北上市民劇場を盛り上げる会　**やっぺし**
※市民劇場を運営する団体です。

講師：くらもち ひろゆき
茨城県坂東市生まれ。盛岡市在住。2005年より、岩手県内各地の小学校で出前演劇ワークショップを行う。日本劇作家協会東北支部長。もりげき演劇アカデミー講師。岩手大学非常勤講師。「架空の劇団」代表。

あなたのまちの物語（ストーリー）を一緒に創ってみませんか?

書きたい題材、気になる素材を持ち寄って、チームで作品を作ります!

ストーリーを脚本に仕上げる方法は、劇作家がレクチャーします!

第39・40回市民劇場「笹リンドウを掲げよ」、「タイムスリップおに丸くん」も、このプロジェクトで誕生しました!あなたの作品が上演されるかも!?

公演日　2018 2/24（土）・2/25（日）

あなたのご参加、お待ちしています!

盆踊り

さくらホールオリジナル盆踊り大会 さくら盆ジュール2017

文化庁

主催
入場無料

8/12（土）
野外特設会場にて　17:00～20:00（予定）
入場無料

オリジナルダンス盆踊り大会「盆ジュール」、今年も開催決定!

老いも若きも踊らにゃソンソン!おいしいお店も続々出展、夏の終わりの盆踊り大会!伝統の和踊り、オリジナルダンス「はやて」、ブラスパレードなど見てよし、参加してよし、何でもOKのフリースタイル盆踊り!

盆ジュール

【踊りチーム】
コンドルズが作ったオリジナルダンス「はやて」ダンス練習会予定！

【演奏チーム】
ブラックボトムブラスバンドYASSYさん編曲ブラスバージョン「はやて」パレード予定！

詳細は次号にて発表！

さくらホールバンド塾2017

バンド　文化庁

主催　申込受付中

年間プログラム Part②～④

1年参加で大幅レベルアップ!

地元のアーティストやプロのミュージシャンを講師に招きアドバイス！
みなさんのバンド活動をさくらホールがサポートします！

講師　北田了一、Charlie-Komuta、岩手のバンドを応援する会 など

※Part①初級者のためのバンドの「い・ろ・は」（無料体験プログラム）は5月14日に終了しました。

Part② 7月23日（日）13:00～
講師独占！バンドクリニック！！

さぁ！練習を始めるぞ！
でも、この練習って正しいの？？

エフェクターの使い方や
接続はこれで
いいのかなぁ？

ドラムの音が大きくて
歌が聞こえないよ！！

ノイズ？
ハウリング？
機材トラブル？
楽譜の読み？
バランス？
音作り？

大人になって知らないと恥ずかしい事…
いまのうちに全部を聞いておきませんか！？

バンド塾の講師が、みなさんのバンド練習に飛び入り参加!
人前ではなかなか聞けない疑問・質問をぶつけてください!
さくらホールのスタジオを使って1時間、レベルアップ間違い無し!
疑問が無くても、楽曲の相談やアレンジの相談もOKですよ!!

Part③ 10月29日（日）9:00～16:00
実践特化！ライブ体験＆かんたん作曲講座

「次のバンドさんリハーサルお願いしまーす。」
「はーい！」って、何をすればいいの？
「キックからお願いしまーす。」って何？？

モニタースピーカー？
サウンドチェック？
内音？外音？

“オリジナル曲を作りたい”
コード進行には規則性が
あるんだ！それが分かれば
作曲はかんたん！（?）

ステージに立つのに必要な知識がここに詰まっています!
練習とは全く違った空間、それがライブ。不安や疑問を解消します!
後半はいわて国体のテーマソング編曲者、ピアニストの北田了一氏を講師に招いて作曲の極意を“かんたん”に教わろう♪

Part④ 2018年3月中 13:00～16:00
プロに習う！マニピュレーターの世界！

大塚愛のバンドのマスター。平井堅・倖田來未他、多くのアーティストへの楽曲提供・編曲・ライブ共演レコーディングをしているCharlie-Komuta氏を特別講師に迎えて知られざるマニピュレーターの魅力に迫る！

マニピュレーター？
何をするの？
キーボードとは違うの？

現在もっとも音楽ライブで重要と言っても過言ではない新たなパート“マニピュレーター”。ライブの表から裏から、シンセサイザーとパソコンを駆使して音楽を彩る。進行を担う。楽曲を司る、柱的存在。プロならではのお話も聞けます!

以上3つのプログラム!
参加費はおトクな 一般:2000円! 高校生以下:1000円!
参加希望者はお申込み用紙に記入の上さくらホールまで!
※各プログラム単体で参加希望の方はご相談ください。
※基本的に1年間を通してのレベルアップを目的としたプログラムとなっております。

いっぱい練習したあとは→

FINAL LIVE
2017年12月31日（日）

楽器の扱いは分かった。バンドの練習も分かった。ステージの事も理解した。あとは自分の音楽を演奏するだけだ！

さくらホールの中ホールで開催されるライブイベント!お客さんの投票で1番に輝いたバンドにはさくらホールの録音スタジオでのレコーディング権が!今日まだ初心者の人も、バンド塾と練習で優勝できる!かも!

きたかみサロン音楽会2017（3公演セット）

クラシック

主催　7/16発売

小ホール　各公演開場13:30　開演14:00
全席自由　一般1,500円　高校生以下1,000円
※未就学児入場不可（予約制託児サービスあり）

託児あり（要予約）　セット券PG購入可　文化庁

お得な3公演セット券		
	一般	~~4,500円~~ ⇒ 3,000円
	高校生以下	~~3,000円~~ ⇒ 2,700円

小ホールの親密な空間で、上質なクラシックの世界を味わうサロン・シリーズ。
例年以上に充実した国内外の実力派アーティストとの出逢いをお楽しみいただけます。

vol.1 10月8日（日）
西山まりえ
バロック・ハープ＆
イタリアン・チェンバロの響き

きたかみサロンシリーズ10年…。
もっともアンコールを望まれた
アーティストの再演です。

vol.2 11月23日（木・祝）
ワルター・アウアー
フルート コンサート

ウィーン・フィルハーモニー管弦楽団
首席フルート奏者による、
澄み切って軽やかな天上の音色。

vol.3 2018年2月12日（月・祝）
佐藤彦大ピアノ
「ファツィオリ」リサイタル

「第62回マリア・カナルス国際コンクール第1位優勝」の
ピアニストが「ファツィオリ」を奏でるオリジナル企画コンサート

プレイガイド
【北上】江釣子SCパル、さくら野百貨店北上店　【花巻】なはんプラザ　【奥州】奥州市文化会館Zホール、SSMサンエー
【一関】一関文化センター　【盛岡】岩手県民会館／カワトク　インターネットチケットサービス　www.sakurahall.jp/ticket.html

劇映画「母」
小林多喜二の母の物語 北上上映会

上映会

発売中

6/17（土）

中ホール
1回目10:30～　2回目14:00～　3回目18:30～
全席自由
前売　一般・シニア・大学生 1,100円
当日　一般・シニア1,500円　大学生1,300円　中高生800円
※中高生は当日のみ販売
※小学生以下無料　※未就学児入場不可

「蟹工船」など、反戦平和・労働者の解放をめざした作家小林多喜二の母に視点をあてた映画です。小林多喜二は、いま国会で議論されている「共謀罪」とも重なる戦前の治安維持法により逮捕され、その日のうちに特高によって虐殺されました。「母」は、そうした多喜二を信じ、あたたかく見守った母親を描いています。ご家族みなさんでどうぞ。

【主催】映画「母」北上上映実行委員会
問い合せ先：新日本婦人の会北上支部 0197-63-4654

平成29年度北上市婦協映画会
「ポプラの秋」上映会

上映会

発売中

6/24（土）

中ホール
1回目　開場9:30　上映10:00　終了11:38
2回目　開場13:30　上映 14:00　終了15:38
3回目　開場17:30　上映 18:00　終了19:38
全席自由
前売　一般1,000円　小中高生500円
当日　一般1,300円　小中高生700円

収益金の一部を北上市福祉基金に寄附し、社会貢献の活動として毎年開催。作品は、「ポプラの秋」。父親を突然なくしてしまった8歳の少女と母親はポプラ荘での新生活を始める。不安と期待、大好きだった父を失い深い悲しみの中、「天国への郵便配達人」のポプラ荘の大家さんと死んだ父に宛てた手紙を綴っていく感動の物語。

【主催】北上市地域婦人団体協議会
問い合せ先：北上市地域婦人団体協議会事務局（髙橋）0197-73-7883

専修大学北上高等学校吹奏楽部
第28回ファーストコンサート

コンサート

入場無料

6/25（日）

大ホール
開場13:30　開演14:00　終演17:00
全席自由　入場無料

ファーストコンサートは、今年専北吹奏楽部に入部した1年生のステージ、北上市内各中学校によるステージ、専北吹奏楽部によるステージの3部構成でお送りします。専北1年生のフレッシュな演奏やステージドリル、中学生による夏のコンクールへ向けた熱演をお楽しみいただければ幸いです。入場無料ですので、ぜひお越しください。

【主催】専修大学北上高等学校吹奏楽部
問い合せ先：専修大学北上高等学校 0197-63-2341

北上合唱アカデミー 創立30周年記念
第25回 定期演奏会

演奏会

発売中

7/2（日）

中ホール
開場13:30　開演14:00　終演16:30
全席自由　前売・当日500円
※高校生以下無料

創立30周年を記念し、市民の皆さまに感謝の気持ちを込めての第25回定期演奏会です。曲目は、グノーのミサ曲、組曲「水のいのち」、そして愛唱歌として童謡やポップスなど、混声、男声、女声それぞれの合唱形態で歌います。また、フルート奏者 山崎鮎子さん（釜石）の客演も予定しており、それぞれお楽しみくだされば幸いです。

【主催】北上合唱アカデミー
問い合せ先：北上合唱アカデミー（髙橋）
0197-67-3543

佐藤しのぶ｛歌に生きる｝
特別ゲスト：吉江 忠男

コンサート

発売中

7/5（水）

大ホール　開場18:00　開演18:30　終演20:30
前売・当日S席5,300円（指定席）
前売・当日A席4,600円（自由席）
当日学生券（大学生・専門学校生以下）2,000円
※学生券は当日のみ販売いたします。学生証をご提示ください。
学生券は数に限りがありますので予めご了承ください。
※未就学児入場不可

日本を代表するプリマドンナ・佐藤しのぶが、「今一番競演したい方」として挙げた元フランクフルト歌劇場専属バリトン歌手吉江忠男とのコンサートが遂に実現!!

イタリアのオペラ、ドイツのリートをわかりやすい解説つきで歌い、日本の歌曲を心を込めて歌い上げる2人のコンサートにご期待ください!!

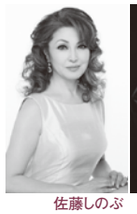

佐藤しのぶ　ゲスト：吉江忠男

【主催】MIN-ON、IBC岩手放送　問い合せ先：MIN-ON仙台 022-222-1371

岩手県立黒沢尻北高等学校吹奏楽部
第55回定期演奏会

演奏会

主催者へお問合せください

7/15（土）

大ホール
開場17:30　開演18:00　終演20:00
全席自由　前売500円　当日700円
※小学生以下無料

私たちは「常に全力を尽くし最高の演奏をしよう」の部訓のもと、日々練習に励んでいます。今年度は全国高等学校総合文化祭への出場や、創部60周年記念演奏会など、多くの行事を予定しています。この定期演奏会でも、黒北吹奏楽部の良さや伝統の重みを感じて頂けたら幸いです。部員一同心よりお待ちしております。

【主催】岩手県立黒沢尻北高等学校吹奏楽部
問い合せ先：岩手県立黒沢尻北高等学校 0197-63-2181

岩手県立北上翔南高等学校
鬼剣舞部　発表会

鬼剣舞

入場無料

7/17（月・祝）

大ホール
開場13:30　開演14:00　終演15:30
全席自由　入場無料

発表会には、1～3年次生82名の部員が出演します。1年次生にとっては初めての舞台となり「刀剣舞の狂い」を踊ります。また、岩谷堂高等学校（金津流岩校鹿踊）、雫石高等学校（上駒木野さんさ踊り）が特別出演します。

8月に宮城県名取市で開催される全国高等学校総合文化祭に出場します。その際の演目も演じますので、お楽しみください。

【主催】岩手県立北上翔南高等学校鬼剣舞部
問い合せ先：岩手県立北上翔南高等学校 0197-71-2122

ALIVE CONTROLLER 2017

ストリートダンス

発売中

7/23（日）

大ホール
開場12:30　開演13:00　終演15:40
全席自由
前売2,500円
当日3,000円
※未就学児無料

今年も待ちに待ったこの時期がやってまいりました。さくらホールでは6回目となるALIVE CONTROLLER2017は、今までのスタイルを一新して、よりダンスライブにこだわったステージを提供いたします。

また、今回はシンガーソングライターの「菅原信介」氏とのコラボも必見です。

【主催】CONTROLLER DANCE COMPANY
問い合せ先：CONTROLLER DANCE COMPANY（軽石）090-7521-1992

SAKURA NOTE ①

さくらホールの顔！利用案内がリニューアル♪

当館の利用案内と付帯設備利用料の案内冊子をリニューアルしました。表紙がフルカラーとなり、ビジュアルイメージが強化されております。当館ホームページでもご覧いただけますので、是非お目通しください。さくらホールは、大・中・小ホールと、アートファクトリーという21部屋が有料貸出施設となっておりますが、その他に、それぞれの部屋と部屋を繋ぐ無料共用ゾーン“さくらパーク”というフリースペースがあります。今回の利用案内では、そのさくらパークについての説明も追加しました。さくらパークには連日多くの方が訪れます。仲間と集まっておしゃべりするもよし、南の丘でお散歩するもよし、自主学習に活用するもよし。さくらホールはこれからも芸術文化の拠点として、また、地域の憩いの場として、より親しまれる施設を目指していきます。どなた様もお気軽にお越しください♪（nor）

表紙も可愛くリメイク♪sakuraの頭文字Sを象ったデザインです♪

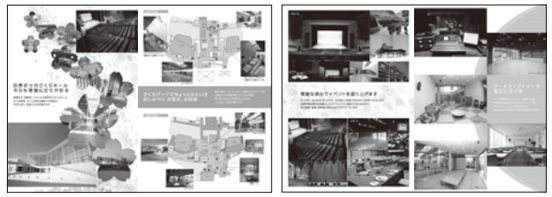
利用イメージが膨らむ♪美麗ビジュアルが掲載されております♪

SAKURA NOTE ②

～パーソナルオーディオシステム導入～ ダンスレッスンの強い味方！

当館からの新サービス！**パーソナルオーディオシステム**を２台導入しました。昨今のダンスブームにより、利用者様からのニーズに応えて導入いたしました。こちらは**無料で貸出**しております。

パーソナルオーディオシステムの主な特徴は、Bluetooth（ブルートゥース）に対応しているところで、スマホ等から選曲したものをワイヤレス再生出来ます。本格的ダンスレッスンはもちろん、結婚式等の余興練習でもご活用ください。CDラジカセとは一味違う、よりクリアな音質をぜひお試しください♪（nor）

※大音量が出る為、防音ではない一部施設では通常のラジカセでのご案内となります。

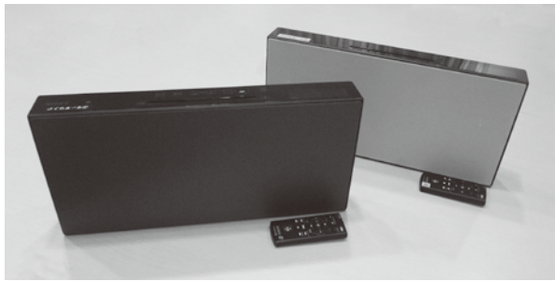
パーソナルオーディオシステム　ブラックとシルバーの2色をご用意♥

ダンスに最適な鏡張りのアクティングルーム。
室内には、マイクも使用できる本格スピーカー(400円／時間)も常設!

さくらホールnavigation

vol.13 ～多目的室にミラー常設～

皆さまこんにちは。アートファクトリー（練習室等諸室）から、グッドニュースです！今回ご紹介するのは、４月より２階多目的室に常設となった**“移動式三面鏡”**です。今まで、ミラーを使用する場合は、たたみ一畳ほどの大きなミラーを倉庫から運び出し、利用後は片付けていただいておりました。他の部屋での利用は今までどおりですが、多目的室に限っては、準備・片付けの時間が大幅に短縮できますので、その分練習時間に充てることができますね・・・という事で、多目的室、ますます便利になりました。
６月はジューンブライドというだけあり、結婚式シーズンです。披露宴の余興練習を考えているアナタ！

今まさに**“多目的室”**をオススメします！室内には、ロールスクリーンを取り付けておりますので、内緒で練習したい方でも安心です。まだまだ先の話にはなりますが、忘年会の余興練習にも最適ではないでしょうか？その他会議やダンス、ヨガなど、多目的な内容は多目的室でワイワイとご利用ください♥

折りたたんだ状態の三面鏡→

↑開いた状態
“イッツ・ア・ミラークル”

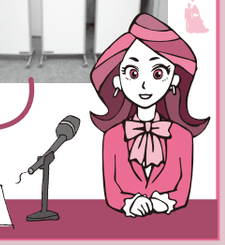

Information —インフォメーション—

さくらホールの施設利用申込について ※受付開始前に利用が決定している催事もありますので、事前にお問い合わせください。

大・中・小ホール ……1年前の月の利用調整会議から申込可能
アートファクトリー ……3ヶ月前の月の利用調整会議から申込可能

いち早く予約をご希望の場合は利用調整会議へご出席ください。会議は毎月1日午後6:30よりさくらホールにて行います。（1月のみ4日が利用調整会議となります。）
※筆記用具を持参の上でご出席ください。

2017年7月の利用調整会議 ※受付18:00～18:30
7月1日（土）18:30から下記の申込の調整を開始します
2018年7月の大・中・小ホール（区分利用）
2017年10月のアートファクトリー・小ホール（時間利用）

お問い合わせ さくらホール 0197-61-3300

さくらホールPress 定期便

毎月1万部発行している情報誌ですが、市外の方やもっと簡単に手に入れたいという方、さくらホールから目が離せない！という方へ、定期ご愛読のサービスを行っています。

お届け方法
92円切手を希望送付回数分添えてお申込み
↓
毎月初旬に郵送にてお届け

味の実知しるべ 恵び寿庵

ランチタイム	11:30～15:00
ティータイム	15:00～17:00
ディナータイム	17:00～20:00（ラストオーダー19:00）

営業時間:11:30～20:00
定休日:火曜日
TEL:0197-63-5288

さくらホール職員K一郎さん

ランチ、軽食 お気軽に
恵び寿庵 オープン
2017.4.29岩手日日新聞掲載

4月28日にオープンしたさくらホール館内レストラン「味の実知しるべ　恵び寿庵」。さくらホールでイベントがない日でも食べに来たくなる、気軽に入れる明るい店にしたい、と意欲的な店長。レストラン入り口付近のカフェテラスは、昼時になると美味しそうな香りに包まれます。活気のある上り旗に誘われて、ついふらっと入りたくなるお店は、昼はバイキング、午後は軽食、夕方はディナータイムと、時間帯によって様々な特色を見せています。ランチバイキングは、地元産を使用した料理など15～20品が60分食べ飲み放題で900円（税込）。ディナータイムは店長オススメの日替わり定食がワンドリンク付で700円（税込）と驚きの価格で提供！その他、ラーメン、そば、うどん、カレーライスなど単品での注文もできますよ。皆さま、この機会にぜひ足をお運びくださいませ。（･Ⓡ･）/～～～

バイキングコーナー

お座敷もあります

アルコール類もございますので、
ちょい飲みや夕方からの宴会も大歓迎です!
店内は最大80名程が入れますので、第2の
小ホールとして様々な会合、スポ少の打ち上げ、
地区の集まり等でもご利用いただけます。人数に
応じて貸切も承りますので、たくさんのご利用、
お待ちしております。

店長

ご一緒にフロントスタッフとして活動しませんか?

さくらホール主催公演でお客様をお席に案内したり、チケットを拝見したりする活動です

フロント研修 6/26(月) 19:00～21:00 **無料**

場　所:さくらホールサポーターズルーム
持ち物:筆記用具
申込み:電話・窓口でさくらホールまでお申込みください。

フロント研修の様子

＊こんな方にピッタリ
●仲間を見つけたい♡
●公演の鑑賞や芸術が好き♡

★サービス業のマナーアップ研修としても活用できます。

この活動はNPO法人芸術工房との協働事業です。サポーター登録には500円かかります。活動には報酬（会員通貨）が支給されます。

芸術工房 ミッションワーキング

芸術支援活動やアートマネジメントの効果を検証し、今後の社会に求められる市民活動組織（NPO）のあり方を探ります。

開催日時　平成29年6月～翌年5月、毎月1回（全12回）、19:00～21:00
第1回／6月9日（金）第2回／7月7日（金）第3回／8月10日（木）
第4回以降は後日発表
開催場所　さくらホール（部屋はその都度ご確認ください。）
実施内容　①現在の活動のマネジメントレビュー
②これまでの目標の達成度評価
③今後の目標と活動方針の立案
実施方法　ワークショップ形式

ワーキングメンバーを募集します!
ワーキングに参加し、芸術と共に送る魅力的な人生を始めませんか。

募集対象　①芸術に関する事業を企画したい方
②芸術を活かした地域づくりを進めたい方
③芸術活動を社会貢献に結び付けたい方
④芸術NPOを運営したい方
参加条件　全部で8回以上参加する見込みの方
申込み先　NPO法人芸術工房（0197-64-7567）

スポンサーさんこんにちは!

月替わりpickupでより詳しくご紹介します。

vol.89 和かな 北上店

和かな北上店は『ステーキ・鉄板料理』専門店です。地元岩手の厳選された四季折々の食材を使い、熟練の焼き手が心を込めて鉄板調理を提供致します。特に最高品質を誇る前沢牛や岩手短角和牛は絶品で、ステーキの醍醐味である「肉の焼き方」にもこだわり、最高の状態でご堪能いただけます。

当店はお客様の前での鉄板調理でございます。
御来店予定のお客様は、お時間と人数を、お電話にて御予約頂けますと幸いです。

おいしさは五感に響く・・・
音と香りを目の前で
ステーキ・鉄板料理
和かな
Steak & Teppanyaki Wakana
北上店

営業時間　[昼]11:30～15:00（ラストオーダー 14:00）
[夜]17:00～21:30（ラストオーダー 20:30）
定休日　毎週月曜日、年末年始※ 祝祭日の時は翌日

北上市さくら通り1ー7ー22
ご予約・お問合せ 0197-62-5123

団体やグループでご利用できる個室もございます（要予約）
和かな北上店 検索
ホームページへクリック

ホテル ルートイン北上駅前
HOTEL ROUTE INN
バイキング朝食無料
無料駐車場
男女別大浴場完備
〒024-0031
北上市青柳町1-2-12
tel.0197-61-0711
ROUTE INN HOTELS

芝生のお医者さん
株式会社平野ターフ
TURF
芝生専用資材、機械、スプリンクラー
ゴルフ場、グラウンド管理設計
株式会社 平野ターフ　検索
〒024-0083 北上市柳原町2-3-8
TEL/FAX:0197-63-6006　E-mail:hiranoturf@gmail.com

自然・環境・人にやさしく
ビル総合管理・警備保障・環境管理
北上ビルメン株式会社
代表取締役社長　鈴木俊彦
本社　岩手県北上市幸町2-5　TEL0197-64-3347（代）
営業所　花巻・一関・宮古・盛岡・仙台

タクシーのご用命は
MIYAKO 都タクシー
0120-00-3268
携帯電話へのご登録はQRコードで簡単に。
0197-63-3268
好評！ジャンボタクシー（9人乗）

北上駅前にうまいそば屋あり
そば粉100％使用の
十割そば みどり庵
営業時間　昼 11:15～14:00（土・日・祝日は14:30まで）
夜 17:00～22:00（ラストオーダー21:30）
北上市大通り7丁目11ー3 グリーンホテル北上 1F
TEL 0197ー65ー5500

2017年5月24日現在

さくらホールイベントカレンダー

※公表できる主な催し物をピックアップして掲載しており、すべての催し物を掲載しているものではございません。予めご了承ください。
※催し物は主催者の都合により時間、料金等が変更になる場合もございます。詳細は各主催者へお問い合わせください。

日付	チケット取扱い	公演名 会場　時間（開場・開演・終演※予定）　お問い合わせ先（またはチケットのお求め先）	座席	一般価格（円）前売	一般価格（円）当日	駐車場満車予測	その他
6/11(日)	入場整理券配布中 ホール取扱	**北上フィルハーモニー管弦楽団　第17回　題名のある音楽会** 大ホール　開場13:30 開演14:00 終演16:00　北上フィルハーモニー管弦楽団（中村）TEL 090-4556-0795	全席自由	入場無料（要入場整理券）		午後から混雑	
6/11(日)	—	**エレクトーンフェスティバル2017　北上正時堂大会** 中ホール　開場13:00 開演13:30 終演17:20　（有）北上正時堂 TEL 0197-63-3408	一部指定	入場無料		午後から混雑	
6/12(月)	発売中 ホール取扱	**DEEN　47都道府県ツアー2017 ～Triangle絆Lap3～** 小ホール　開場18:00 開演18:30　㈱ノースロード・ミュージック TEL 022-256-1000（平日10:00～18:30）	全席自由	5,000 （入場整理番号付）			3歳以上有料 ※2歳以下は保護者1名につき1名膝上鑑賞可 ただし、座席必要なお子様は有料
6/17(土)	発売中 ホール取扱	**劇映画「母」小林多喜二の母の物語　北上上映会** 中ホール　上映①10:30～ ②14:00～ ③18:30～　新日本婦人の会北上支部（鈴木）TEL 0197-63-4654	全席自由	一般・シニア・大学生 1,100	一般・シニア 1,500 大学生 1,300 中高生 800		中高生は当日のみ販売 小学生以下無料 未就学児入場不可
6/17(土)	発売中 ホール取扱	**第36回 北上声楽研究会　サロンコンサート** 小ホール　開場13:30 開演14:00　北上声楽研究会（高橋）TEL 0197-64-1178	全席自由	1,000 高校生800	1,200 高校生1,000		中学生以下無料
6/18(日)	主催者へお問合せください	**股旅・舞踊　特別公演　平成かぶき組・嶋崎流親子の全国大会受賞者が集結!** 中ホール　開場13:00 開演13:30　高橋芸能企画 TEL 0197-85-3189	全席指定	3,500			
6/18(日)	発売中 ホール取扱	**モコ夜500回直前LIVE ワカメちゃんvol.3　フライングワカメちゃん** 小ホール　開場16:30 開演17:00　「モコの夜はこれから!」企画室 mail gakuya2010@yahoo.co.jp	全席自由	5,000 （1ドリンク付き）	5,500 （1ドリンク付き）		未就学児入場不可
6/22(木)	—	**真言宗智山派密厳流遍照講 東北・北海道教区連合会 第22回密厳流詠歌 岩手・北上奉詠大会** 大ホール　開場9:00 開演10:00 終演16:00　真言宗智山派密厳流遍照講 東北・北海道教区連合会 事務局（宮城）TEL 0192-55-2662／090-8641-7696	一部自由	—		午前から混雑	関係者のみ参加
6/24(土)	発売中 ホール取扱	**平成29年度北上市婦協映画会「ポプラの秋」上映会** 中ホール　開場①9:30②13:30③17:30 開演①10:00②14:00③18:00 終演①11:38②15:38③19:38　北上市地域婦人団体協議会事務局（髙橋）TEL 0197-73-7883	全席自由	1,000 小中高生 500	1,300 小中高生 700		8歳以上有料
6/25(日)	—	**専修大学北上高等学校吹奏楽部　第28回ファーストコンサート** 大ホール　開場13:30 開演14:00 終演17:00　専修大学北上高等学校 TEL 0197-63-2341	全席自由	入場無料		午後から混雑	
6/25(日)	—	**こすもす会　おさらい会** 中ホール　開場14:00 開演14:15 終演15:30　こすもす会 TEL 090-6040-8910	全席自由	入場無料		午後から混雑	
6/28(水)	完売しました	**東京スカパラダイスオーケストラ「TOKYO SKA Has No Border」** 大ホール　開場18:30 開演19:00　さくらホール TEL 0197-61-3500	全席指定	完売しました ※当日券の販売はありません		夕方から混雑	未就学児入場不可
6/28(水)	主催者へお問合せください	**岩手クロスタニン販売㈱創業30周年記念　一生健康　一生学習　人生は生きてこそ…　橋幸夫先生 特別講演会** 中ホール　開場13:00 開演13:30 終演16:00　岩手クロスタニン販売株式会社 TEL 0197-64-2264	全席自由	入場無料（要入場整理券） ※さくらホールでの整理券配布は終了しました			
7/1(土)～2(日)	主催者へお問合せください	**平成29年度　全日本吹奏楽コンクール第55回岩手県中央地区大会** 大ホール　1日 開演13:00 終演18:00　2日 開演10:00 終演18:30　岩手県吹奏楽連盟北上支部事務局（専修大学北上高等学校）TEL 0197-63-2341	全席自由	—	一般 800 小学生 500	午後から混雑	未就学児入場不可 ※親子室の開放はありません
7/2(日)	発売中 ホール取扱	**北上合唱アカデミー　創立30周年記念　第25回定期演奏会** 中ホール　開場13:30 開演14:00 終演16:30　北上合唱アカデミー（髙橋）TEL 0197-67-3543	全席自由	500		午後から混雑	高校生以下無料
7/5(水)	発売中 ホール取扱	**佐藤しのぶ　{歌に生きる}　特別ゲスト:吉江 忠男** 大ホール　開場18:00 開演18:30 終演20:30　MIN－ON仙台 TEL 022-222-1371	S席指定 A席自由	S席 5,300　A席 4,600 当日学生券　2,000		夕方から混雑	学生券（大学生・専門学生以下）の販売は当日のみ（学生証要提示） 未就学児入場不可
7/7(金)	—	**平成29年度　東北地区スポーツ推進委員研修会　岩手県大会** 大ホール　開場11:00 開演12:15 終演17:00　東北地区スポーツ推進委員研修会岩手県大会実行委員会 TEL 019-629-6496	全席指定	入場無料			
7/9(日)	発売中 ホール取扱	**松竹大歌舞伎　中村芝翫出演** 大ホール　開場①12:00②16:30 開演①12:30②17:00　さくらホール TEL 0197-61-3500	全席指定	特等席　7,000　1等席　5,000 2等席　4,000　3階席　2,000 ※ペア、グループなどの割引情報はP1をご参照ください		午後から混雑	託児アリ 未就学児入場不可
7/15(土)	主催者へお問合せください	**岩手県立黒沢尻北高等学校吹奏楽部　第55回定期演奏会** 大ホール　開場17:30 開演18:00 終演20:00　岩手県立黒沢尻北高等学校 TEL 0197-63-2181	全席自由	500	700	午後から混雑	
7/15(土)	—	**音色の会♪　ピアノ発表会** 中ホール　開場14:45 開演15:00 終演17:00　音色の会（佐々木）TEL 090-8258-2116	全席自由	入場無料		午後から混雑	
7/16(日)	—	**宍戸恵美ピアノ教室　発表会** 中ホール　開場13:45 開演14:00 終演16:00　宍戸恵美 TEL 080-3321-7564	全席自由	入場無料			
7/17(月・祝)	—	**岩手県立北上翔南高等学校鬼剣舞部　発表会**　特別出演:岩谷堂高等学校（金津流岩校鹿踊）、雫石高等学校（上駒木野さんさ踊り） 大ホール　開場13:30 開演14:00 終演15:30　岩手県立北上翔南高等学校鬼剣舞部顧問（髙橋・小田島）TEL 0197-71-2122	全席自由	入場無料		午後から混雑	
7/19(水)	主催者へお問合せください	**夢のスター歌謡祭（橋幸夫 水前寺清子 森昌子 三善英史 ZERO）**※都合により出演者が変更になる場合がございます。 大ホール　開場①13:00②17:00 開演①13:30②17:30　（株）夢グループ TEL 0570-064-724	全席指定	SS席 8,000（税別） S席 7,000（税別）		午後から混雑	
7/23(日)	発売中 ホール取扱	**ALIVE CONTROLLER 2017** 大ホール　開場12:30 開演13:00 終演15:40　CONTROLLER DANCE COMPANY（軽石）TEL 090-7521-1992	全席自由	2,500	3,000	午後から混雑	未就学児無料
7/26(水)	発売中 ホール取扱	**ディズニー・ライブ! ミッキーのフォーエバーマジック! FINAL JAPAN TOUR** 大ホール　開場①9:45②15:45③15:45 開演①10:30②13:30③16:30 終演①12:00②15:00③18:00　テレビ岩手販促事業部 TEL 019-624-1188（平日10:00～17:00）	全席指定	5,200 グループチケット（4枚1組）18,000		午前から混雑	3歳以上有料 ※2歳以下のお子様は大人1名につき1名まで膝上鑑賞無料

営業時間・サービスセンターのご案内

基本営業時間 9:00~22:00

※22時以降や9時以前のご利用についてはお問合せください。

定休日　無し／365日営業

※保守点検のため、利用時間を制限する日が月に1・2回あります。詳細についてはお問合せください。

サービスセンターの営業 9:00~22:00

※夜10時まで、チケットの販売や施設の受付、お問合せなどすべてに対応していますので、仕事帰りでも便利にご利用いただけます。

予約制託児サービスのご案内
（託児マークアリの公演）

- ●託児場所　1F キッズルーム
- ●対象年齢　1才～未就学児童
- ●時間　開場～終演まで
- ●料金　子ども1人につき¥1,000（予約申込時に精算）
- ●定員　8名程度
- ●持ち物　着替・飲み物・おやつ・お気に入り玩具etc
- ●申込方法　電話またはサービスセンターにて予約
- ●申込締切　公演1週間前まで（先着順・定員数になり次第）

※主催事業の際の内容です。

チケットのお取扱いについて

お客様へ

さくらホールが会場となる公演でも、主催者様のご都合により、当ホール窓口でチケットをお取扱いしていない場合がございます。その際は主催者様のお問い合せ先（またはチケットのお求め先）の電話番号へご連絡をお願いします。

主催者様へ

さくらホールでは委託チケットのお取扱いをしております。他館での催事でも構いません。ご希望される場合は、当ホール窓口へお気軽にご相談ください。なお、売上から5%の販売手数料を頂戴しておりますので、予めご了承ください。

チケットのお求め方法

※購入後の払い戻しはできかねますので、公演日や内容を十分ご確認の上お買い求めください。

■インターネット予約　http://www.sakurahall.jp/ticket.html
■さくらホール窓口での購入
■電話予約での購入

チケット専用ダイヤル　TEL.0197-61-3500　AM9:00～PM10:00 年中無休

受取・精算方法
①予約日から2週間以内にさくらホール窓口にて受取り（自主公演はクレジット精算可）
②クロネコヤマト宅急便コレクトにてお届け。（手数料500円はお客様負担）
代金はチケットと引き換えにお支払いください。※お届け日指定、時間帯指定も可能です。

■指定プレイガイドでの購入 ※公演によって異なります。

北上市内（0197）江釣子SCパル☎65-2511／さくら野百貨店北上店☎61-5511
北上地区勤労者福祉サービスセンター☎62-0033
盛岡市（019）川徳☎651-1111／岩手県民会館☎624-1171
一関市（0197）一関文化センター☎21-2121
奥州市（0197）奥州市文化会館Zホール☎22-6622
花巻市（0198）なはんプラザ☎22-4412
江刺区（0197）SSMサンエー☎35-1212

大ホール・中ホール座席表はさくらホールHPからダウンロードできます。

プレイガイド情報

他館で開催されるさくらホール取り扱い中のチケットのご案内です。
そのため誌面の公演案内・イベントカレンダーには掲載されていません。

鼓童プレミアム企画 坂東玉三郎がいざなう鼓童の世界	6/10(土)	奥州市文化会館（Zホール）大ホール	復興・大船渡 全国ちんどんまつり	7/16(日)	大船渡市民文化会館（リアスホール）
舞の海秀平　文化講演会 「夢は必ず叶う～地域、家族の絆～」	6/18(日)	前沢ふれあいセンター	フェルメールとレンブラント オランダの2大巨匠展	7/22(日)～9/10(日)	盛岡市民文化ホール展示ホール（マリオス内）
北東北最大級ハワイアン&タヒチアン 合同ステージ 第8回ビッグマハロフェスティバル2017	6/18(日)	盛岡市民文化ホール大ホール（マリオス内）	花巻市文化会館ファンタジーコンサート 山形交響楽団　宮沢賢治の世界	7/23(日)	花巻市文化会館大ホール
ハンブルク交響楽団 ―名指揮者・S.ザンデルリンクが振る―	6/29(木)	岩手県民会館大ホール	新版喜劇 売らいでか! ―亭主売ります―	7/27(木)	岩手県民会館大ホール
大石祥之チェンバロリサイタル ～チェンバロ音楽の夕べ～	6/30(金)	奥州市文化会館（Zホール）中ホール	堀米ゆず子 アカデミー演奏会	7/29(土)	田園ホール（矢巾町文化会館）
ミュージカル KINJIRO! ～本当は面白い二宮金次郎～	7/2(日)	前沢ふれあいセンター	プッチーニ作曲オペラ全4幕<字幕付き原語上演> ラ・ボエーム	7/30(日)	奥州市文化会館（Zホール）大ホール
田園民謡まつり 心を紡ぐふるさとの民謡（うた）	7/9(日)	田園ホール（矢巾町文化会館）	親子で楽しむクラシックコンサート 音楽の絵本　Dandyism	8/12(土)	前沢ふれあいセンター
武蔵野音楽大学 ウィンドアンサンブル演奏会	7/15(土)	盛岡市民文化ホール大ホール（マリオス内）			

※平成29年5月24日現在の情報です。※詳細は電話又はさくらホールのホームページをご覧ください。　http://www.sakurahall.jp/ 公演案内→取扱チケット

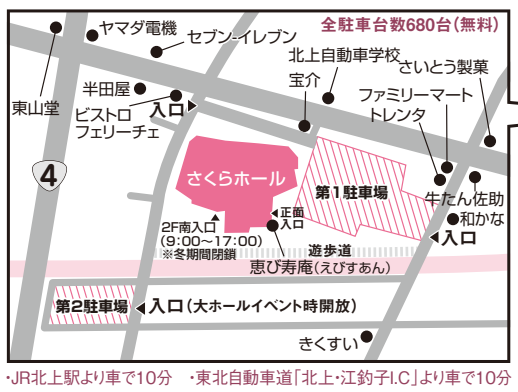

・JR北上駅より車で10分　・東北自動車道「北上・江釣子I.C」より車で10分

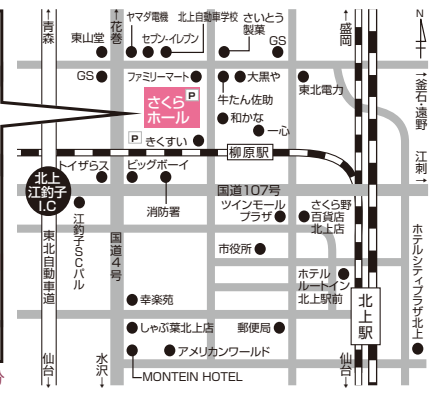

北上市文化交流センター
さくらホール

指定管理者 一般財団法人北上市文化創造
〒024-0084
岩手県北上市さくら通り二丁目1-1
TEL.0197-61-3300　FAX.0197-61-3301
URL http://www.sakurahall.jp